



Rietbroek
makelaardij



Geweldige woning aan het water

Waterryck 5 | ROELOFARENDSEEN | Vraagprijs € 595.000,- k.k.



Kenmerken & specificaties

Soort woning:	eengezinswoning
Type woning:	tussenwoning
Bouwjaar:	2004
Isolatie:	dubbel glas, volledig geïsoleerd
Verwarming:	c.v.-ketel
Energielabel:	A
Aantal slaapkamers:	4
Inhoud:	463 m ³
Kamers:	5
Perceeloppervlakte:	170 m ²
Woonoppervlakte:	131 m ²
Ligging:	aan water, in centrum, in woonwijk, vrij uitzicht, aan vaarwater
Parkeergelegenheid:	openbaar parkeren, op eigen terrein (1)

Geweldige woning aan het water

Wauw! Ontdek deze geweldige woning aan het water! Geniet van parkeergelegenheid op eigen terrein, een prachtig vrij uitzicht over 'De Poel' en de unieke mogelijkheid om je eigen sloep aan te leggen. Met vier ruime slaapkamers, een zonnige voortuin op het zuiden en het winkelcentrum letterlijk om de hoek, is dit de ideale plek om te wonen. Deze woning bevindt zich in het centrum van Roelofarendsveen, in de sfeervolle en waterrijke wijk Waterryck, die via een sluisje in verbinding staat met het Braassemermeer.

Klinkt deze woning als jouw droomwoning? Bel of mail ons dan (of vul ons contactformulier in) om samen een kijkafspraak in te plannen.

Indeling

Begane grond

Entree, hal met meterkast en een licht betegeld toilet met fonteintje. Vanuit de hal kun je rechtdoor naar de gezellige woonkamer of rechtsaf naar de royale eetkamer. De begane grond heeft een fijne, open doorloopstructuur.

De eetkamer is ruim opgezet en loopt naadloos over in de keuken, die in het midden van de ruimte is geplaatst. De keuken is uitgevoerd in crèmekleurige kastjes met een granieten werkblad en beschikt over diverse inbouwapparatuur, waaronder een combi-oven/magnetron, vaatwasser, gasfornuis en koelkast.

De woonkamer is opvallend breed en biedt volop ruimte voor een comfortabele zithoek. Via de schuifpui stap je direct op een groot terras (15 m²) aan het vaarwater, een perfecte plek om te genieten van de ondergaande zon. Of je stapt zo in je eigen sloep voor een ontspannen vaartocht. Hier woon je heerlijk aan het water, met links een uniek uitzicht op de iconische Tulp.

De begane grond is voorzien van een praktische plavuizen vloer, die tevens is voorzien van ingebouwde vloerverwarming.

Eerste verdieping

Via de trap bereik je de eerste verdieping, waar je vanaf de overloop toegang hebt tot alle ruimtes op deze verdieping. Hier bevinden zich drie ruime slaapkamers en een moderne badkamer. De badkamer (ca. 7 m²), vernieuwd in 2019, is volledig betegeld en uitgerust met een zwevend toilet, een wastafel met meubel en een ligbad waarin je ook kunt douchen. De slaapkamers zijn stuk voor stuk van een goed formaat (ca. 6, 12 & 16 m²).

De gehele eerste verdieping (m.u.v. de badkamer) is afgewerkt met een nette laminaatvloer.

Geweldige woning aan het water

Tweede verdieping

Middels de trap bereik je de tweede verdieping, waar de overloop toegang biedt tot alle ruimtes. Op deze verdieping vind je een vierde slaapkamer (16 m²) met een eigen wastafel en een royale wasruimte. Deze ruimte is praktisch ingedeeld: een deel is ingericht met de wasmachine, de opstelling van de CV-ketel en de omvormers voor de zonnepanelen. Achter een gordijntje aan de linkerkant bevindt zich een ruime berging, ideaal voor het opbergen van spullen die je niet dagelijks nodig hebt.

Ook deze verdieping is deels voorzien van een nette laminaatvloer en deels van een praktische PVC-vloer, zoals in de wasruimte en op zolder.

Tuin

De woning beschikt over een zonnige voortuin op het zuiden, perfect voor een gezellig zitje. Vanuit de voortuin heb je directe toegang tot de woning, maar ook tot de eigen oprit en de houten berging. Op de oprit is voldoende ruimte om je auto op eigen terrein te parkeren.

Berging

In de voortuin bevindt zich een praktische berging (ca. 9 m²), ideaal voor het veilig opbergen van fietsen, gereedschap en andere spullen.

Ben jij al enthousiast geworden na het lezen van de aanbiedingstekst? Wacht dan maar tot je de woning met eigen ogen ziet! Neem contact met ons op voor het plannen van een bezichtiging.



Bijzonderheden

- Bouwjaar 2004
- Woonoppervlakte ca. 131 m²
- Inhoud ca. 463 m³
- Vier slaapkamers
- (Voor)tuin op het zuiden met oprit voor eigen auto
- Parkeren op eigen terrein, maar ook voldoende openbare parkeergelegenheid
- Met vrij uitzicht over 'De Poel'
- Met aan de achterzijde een eigen ligplaats
- Het winkelcentrum van Roelofarendsveen ligt om de hoek
- Voorzien van vloerverwarming
- Voorzien van 20 zonnepanelen
- Energielabel A

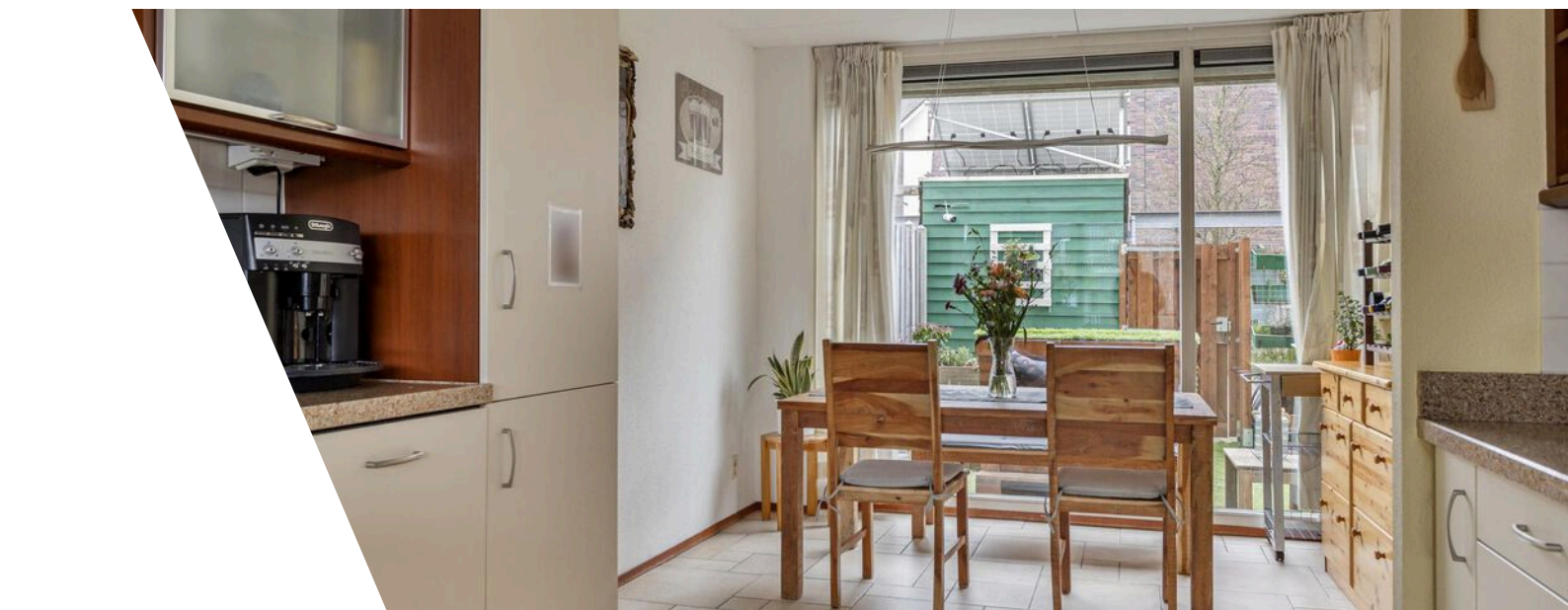











Begane grond

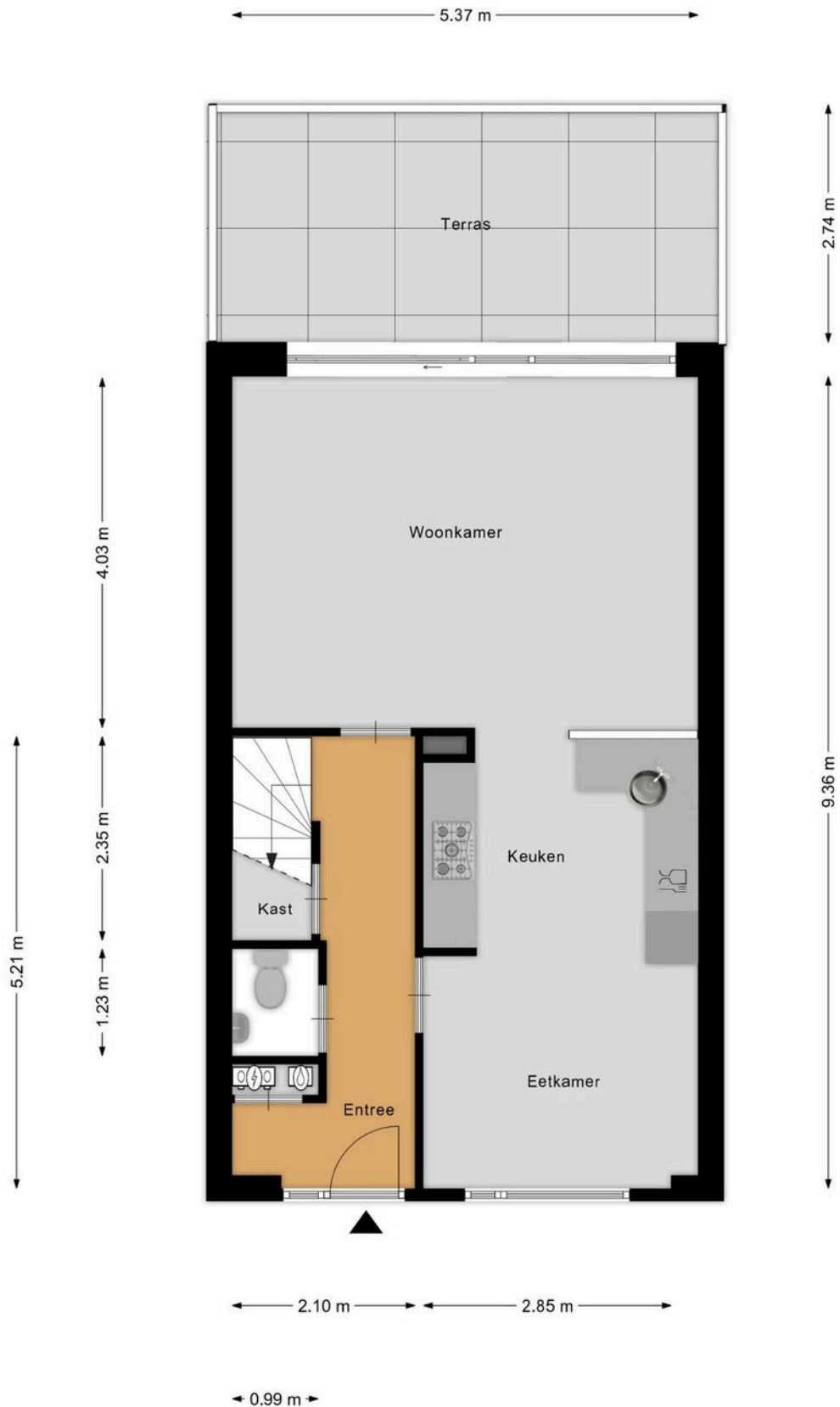

Eerste verdieping



Tweede verdieping

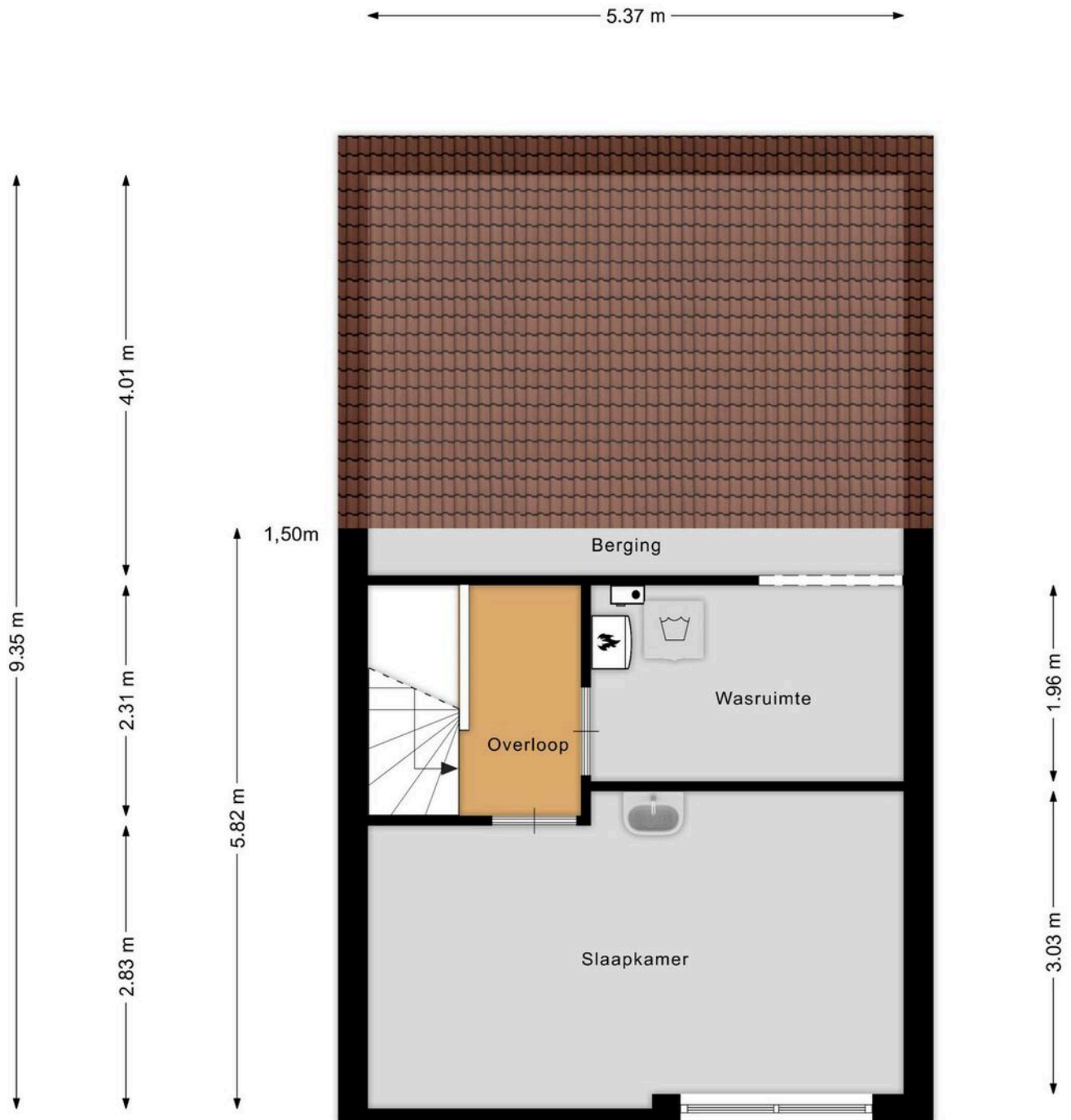

Aan de plattegronden kunnen geen rechten worden ontleend
© Zibber www.zibber.nl

Situatie met tuin



Berging

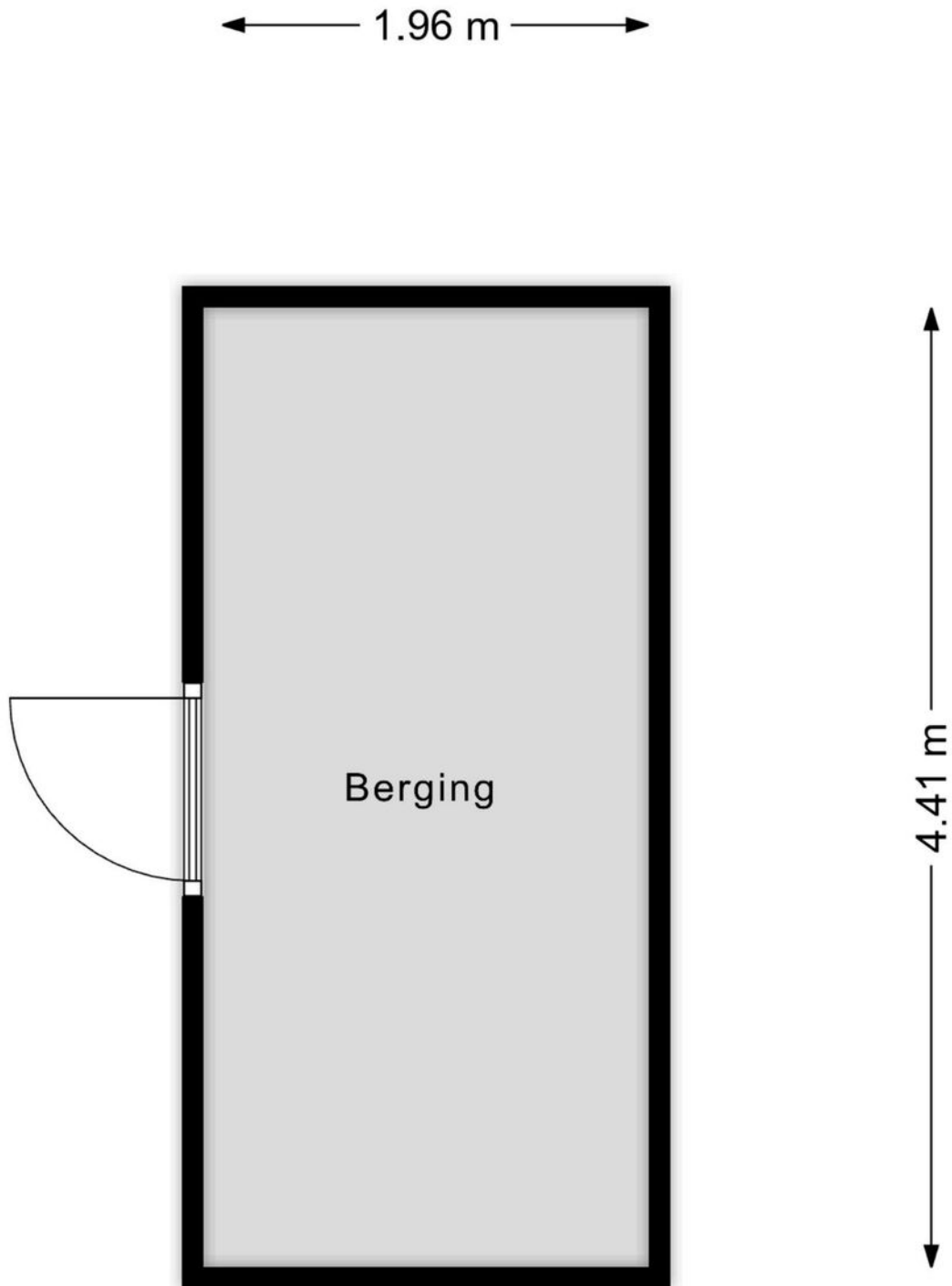

Aan de plattegronden kunnen geen rechten worden ontleend
© Zibber www.zibber.nl

Kadastrale kaart

Kadastrale kaart

Uw referentie: Wateryck 5



<p>12345 25</p> <p>Deze kaart is noordgericht</p> <p>Perceelnummer</p> <p>Huisnummer</p> <p>Vastgestelde kadastrale grens</p> <p>Voorlopige kadastrale grens</p> <p>Administratieve kadastrale grens</p> <p>Bebouwing</p>	<p>Schaal 1: 500</p> <p>Kadastrale gemeente Alkemade</p> <p>Sectie K</p> <p>Perceel 2675</p>	<p>kadaster</p> 
---	--	--

Voor een eensluidend uittreksel, geleverd op 30 december 2025
De bewaarder van het kadaster en de openbare registers

Aan dit uittreksel kunnen geen betrouwbare maten worden ontleend.
De Dienst voor het kadaster en de openbare registers behoudt zich de intellectuele eigendomsrechten voor, waaronder het auteursrecht en het databankenrecht.



Roelofarendsveen

Wateryck 5
2371 DD Roelofarendsveen

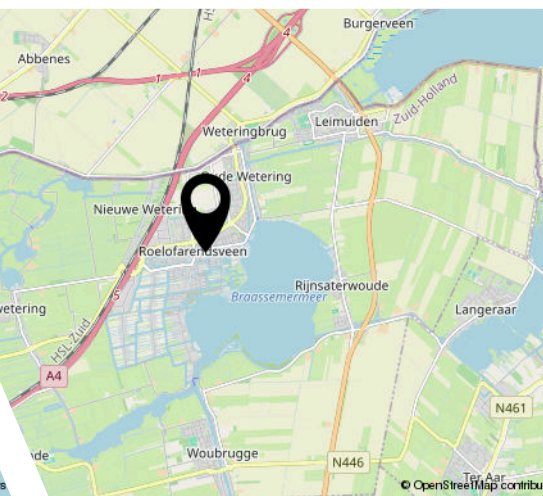
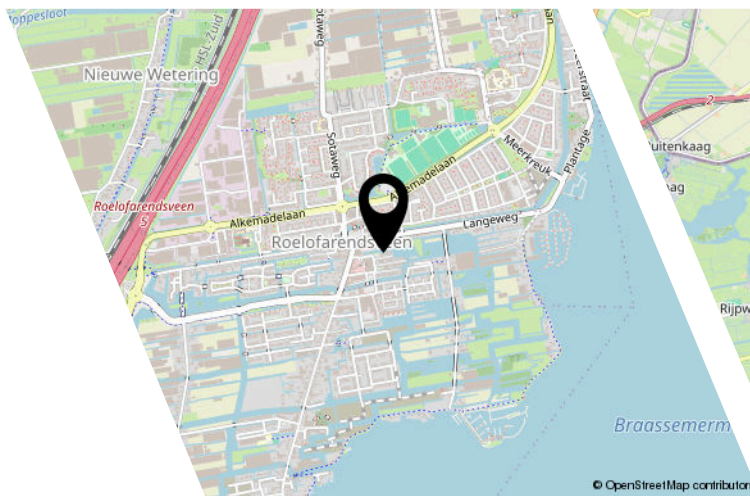

Ligging & omgeving

De woning ligt centraal in Roelofarendsveen, met het winkelcentrum letterlijk om de hoek. Hier tref je alle winkels voor de dagelijkse benodigdheden. Roelofarendsveen biedt samen met Oude Wetering vele voorzieningen op het gebied van onderwijs, gezondheidszorg, sportaccommodaties, horeca en winkelmogelijkheden. Uitgebreider shoppen? Dan liggen Leiderdorp, Leiden en Hoofddorp bijvoorbeeld op ca. 15 minuten rijden. Gemeente Kaag & Braassem is vooral bekend vanwege haar waterrijke ligging tussen de Westeinderplassen, Braassemmermeer en de Kagerplassen. De aanwezigheid van deze plassen maakt de omgeving tot een ideaal watersportcentrum waar je kunt zeilen, zwemmen, roeien, surfen, kanoën etc.

Lijst van zaken

	Blijft achter	Gaat mee	Ter overname
Woning - Interieur			
Verlichting, te weten			
- inbouwspots/dimmers	X		
- losse (hang)lampen		X	
(Losse)kasten, legplanken, te weten			
- Bathroom mirror cabinet with light	X		
Raamdecoratie/zonwering binnen, te weten			
- gordijnrails	X		
- overgordijnen	X		
- vitrages		X	
- rolgordijnen	X		
Vloerdecoratie, te weten			
- laminaat	X		
- plavuizen	X		
Overig, te weten			
- spiegelwanden		X	
- schilderij ophangstelsel	X		
Woning - Keuken			
Keukenblok (met bovenkasten)			
	X		
Keuken (inbouw)apparatuur, te weten			
- kookplaat	X		
- (gas)fornuis	X		
- afzuigkap	X		
- combi-oven/combimagnetron	X		
- koel-vriescombinatie	X		
- vaatwasser	X		
- koffiezetapparaat		X	
Woning - Sanitair/sauna			
Toilet met de volgende toebehoren			
- toilet	X		
- toiletrolhouder	X		
- fontein	X		

Lijst van zaken

	Blijft achter	Gaat mee	Ter overname
Badkamer met de volgende toebehoren			
- ligbad	X		
- douche (cabine/scherm)	X		
- wastafel	X		
- wastafelmeubel	X		
- planchet		X	
- toilet	X		
- toiletrolhouder	X		
Woning - Extérieur/installaties/veiligheid/ energiebesparing			
Brievenbus	X		
(Voordeur)bel	X		
Rookmelders	X		
(Klok)thermostaat	X		
Rolluiken	X		
Zonwering buiten	X		
Waterslot wasautomaat		X	
Zonnepanelen	X		
The 4 solar panels on the shed are coming with		X	
Warmwatervoorziening, te weten			
- CV-installatie	X		
Tuin - Inrichting			
Tuinaanleg/bestrating	X		
Beplanting	X		
All pot plants are coming with		X	
Tuin - Verlichting/installaties			
Buitenverlichting	X		
Tuin - Bebouwing			
Tuinhuis/buitenberging	X		
Kasten/werkbank in tuinhuis/berging		X	
Tuin - Overig			
Overige tuin, te weten			
- vlaggenmast(houder)	X		



Ons team

Van alle markten thuis!

Rietbroek Makelaardij werkt onderscheidend, integer en met gedegen vakkennis. Dat doen we met enthousiasme, we zetten nét dat stapje extra. Zoekt u een aankoopmakelaar, een verkoopmakelaar of een taxateur voor woning of bedrijfsonroerendgoed, wij zijn van alle markten thuis. Een huis op Funda zetten kan iedereen, het is de marketing en reclame van Rietbroek Makelaardij die het verschil maakt!

Rietbroek Makelaardij staat voor...

- een frisse en effectieve aanpak
- specialisme en professionaliteit in aan- en verkoopbegeleiding
- directe en duidelijke communicatie: afspraak is afspraak!
- korte lijnen en persoonlijke dienstverlening
- een breed netwerk



Wonen in Roelofarendsveen

Roelofarendsveen is van oudsher een dorp waar veel glas- en tuinbouw activiteiten plaatsvinden. 'De Veer' is daarnaast vooral bekend vanwege haar waterrijke ligging tussen het Braassemermeer, de Westeinderplassen en de Kagerplassen. Daarnaast biedt de omgeving vele schitterende fiets- en wandelroutes langs fraai natuurschoon. En er is nog véél meer te doen in de landelijke doch levendige omgeving.

Tevens vindt u in Roelofarendsveen een winkelcentrum met diverse winkels, sport- en horecagelegenheden, scholen en meer. Roelofarendsveen is als onderdeel van de gemeente Kaag en Braassem een gezellige woonomgeving centraal in het Groene Hart en Hollandse plassen.

NVM vragenlijst

Bijzonderheden 1 A.

Zijn er nadat u het perceel in eigendom hebt gekregen nog andere, eventuele aanvullende notariële of onderhandse akten opgesteld met betrekking tot het perceel?

Nee

Zo ja, welke?

Bijzonderheden 1 B.

Zijn er mondelinge of schriftelijke afspraken gemaakt over aangrenzende percelen? (Denk hierbij aan regelingen voor het gebruik van een poort, schuur, garage, tuin, overeenkomsten met meerdere burens, toezeggingen, erfafscheidingen.)

Niet bekend

Zo ja, welke zijn dat?

Bijzonderheden 1 C.

Wijken de huidige terreinafscheidingen af van de kadastrale eigendomsgrenzen? (Denk hierbij ook aan strookjes grond van de gemeente die u in gebruik heeft, of grond van u die gebruikt wordt door de burens.)

Niet bekend

Zo ja, waaruit bestaat die afwijking?

Bijzonderheden 1 D.

Is een gedeelte van de woning, schuur, garage of schutting gebouwd op grond van de burens of andersom?

Niet bekend

Zo ja, graag nader toelichten:

Bijzonderheden 1 E.

Heeft u grond van derden in gebruik?

Niet bekend

Zo ja, welke grond?

Bijzonderheden 1 F.

NVM vragenlijst

Rusten er 'bijzondere lasten en beperkingen' op de woning en/of het perceel? (Bijzondere lasten en beperkingen kunnen privaatrechtelijke beperkingen zijn zoals (lijdende) erfdienstbaarheden (bijvoorbeeld een recht van overpad), kwalitatieve verplichtingen, kettingbedingen, vruchtgebruik, voorkeursrecht (bijvoorbeeld een eerste recht van koop), opstalrecht, erfpacht, huurkoop. Het kan ook gaan om publiekrechtelijke beperkingen zoals een aanschrijving van de gemeente in het kader van een illegale verbouwing)

Nee

Zo ja, welke?

Bijzonderheden 1 G.

Is de Wet voorkeursrecht gemeenten van toepassing?

Nee

Bijzonderheden 1 H.

Is er een anti-speculatiebeding en/of zelfbewoningsplicht van toepassing op de woning?

Nee

Zo ja, hoe lang nog?

Bijzonderheden 1 I.

Is er sprake van een beschermd stads- of dorpsgezicht of loopt er een procedure tot aanwijzing daartoe?

Nee

Is er sprake van een gemeentelijk-, provinciaal- of rijksmonument of loopt er een procedure tot aanwijzing daartoe?

Nee

Is er volgens het bestemmingsplan sprake van een beeldbepalend of karakteristiek object?

Nee

Bijzonderheden 1 J.

Is er sprake (geweest) van ruilverkaveling?

Nee

Zo ja, moet u hiervoor ruilverkavelingsrente betalen?

NVM vragenlijst

Zo ja, hoeveel en voor hoe lang? Bedrag:

Duur:

Bijzonderheden 1 K.

Is er sprake van onteigening? Nee

Bijzonderheden 1 L.

Is de woning of de grond geheel of gedeeltelijk verhuurd of bij anderen in gebruik? Nee

Zo ja: Is er een huurcontract/
gebruiksovereenkomst?

Indien er geen contract of overeenkomst is,
beschrijf hieronder wat (mondeling) met de
huurder/ gebruiker is afgesproken:

Welk gedeelte is verhuurd/ in gebruik
gegeven?

Welke delen vallen onder gezamenlijk gebruik?

Welke zaken zijn van de huurder en mag hij
verwijderen bij ontruiming?
(Bijvoorbeeld geiser, keuken, lampen.)

Heeft de huurder een waarborgsom gestort?

Zo ja, hoeveel?

Heeft u nog andere afspraken met de huurders
gemaakt?

Zo ja, welke?

Bijzonderheden 1 M.

Is er over de woning een geschil/procedures
gaande, al dan niet bij de rechter,
huurcommissie of een andere instantie?
(bijvoorbeeld onteigening/kwesties met burens,
zoals erfdienstbaarheden, recht van overpad,
erfafscheidingen e.d.) Nee

Zo ja, welke is/zijn dat?

Bijzonderheden 1 N.

NVM vragenlijst

Is er bezwaar gemaakt tegen de waardebeschikking WOZ? Nee

Zo ja, toelichting:

Bijzonderheden 1 O.

Zijn er door de overheid of nutsbedrijven verbeteringen of herstellingen voorgeschreven of aangekondigd die nog niet naar behoren zijn uitgevoerd? Nee

Zo ja, welke?

Bijzonderheden 1 P.

Zijn er in het verleden subsidies of premies verstrekt die bij verkoop van de woning voor een deel kunnen worden teruggevorderd? Nee

Zo ja, welke?

Bijzonderheden 1 Q.

Is de woning onbewoonbaar verklaard of in het verleden ooit onbewoonbaar verklaard geweest? Nee

Zo ja, waarom?

Bijzonderheden 1 R.

Is er bij verkoop sprake van een omzetbelastingheffing? Nee
(Bijvoorbeeld omdat het een voormalig bedrijfsonroerendgoed is, of een woning met praktijkgedeelte, of omdat u pas ingrijpend verbouwd hebt.)

Zo ja, waarom?

Bijzonderheden 1 S.

Hoe gebruikt u de woning nu? (Bijvoorbeeld woning, praktijk, winkel, opslag) Home

Is dat gebruik volgens de gemeente toegestaan? Ja

NVM vragenlijst

Zo nee, heeft de gemeente dit strijdige gebruik wel eens bij u aangekaart?

Hoe heeft de gemeente dit strijdige gebruik bij u aangekaart?

Gevels 2 A.

Is er sprake (geweest) van vochtdoorslag of aanhoudend vochtige plekken op de gevels? Nee

Zo ja, waar?

Gevels 2 B.

Zijn er (gerepareerde) scheuren/ beschadigingen in/aan de gevels aanwezig? Nee

Zo ja, waar?

Gevels 2 C.

Zijn de gevels tijdens de bouw geïsoleerd? Ja

Zo nee, zijn de gevels daarna (deels) geïsoleerd?

Zo ja, wanneer heeft de isolatie van de gevels plaatsgevonden en met welk isolatiemateriaal?

Heeft u een certificaat of bewijs van het na-isoleren?

Is er sprake van volledige isolatie? Ja

Zo nee, welke delen van de gevels zijn er niet geïsoleerd?

Gevels 2 D.

Zijn de gevels ooit gereinigd? Niet bekend

Zo ja, volgens welke methode en wanneer? n/a

Dak(en) 3 A.

Hoe oud zijn de daken ongeveer? Platte daken: n/a

Overige daken: Year of construction, 2004

NVM vragenlijst

Dak(en) 3 B.

Heeft u last van daklekkages (gehad)? Nee

Zo ja, waar?

Dak(en) 3 C.

Zijn er in het verleden gebreken geconstateerd aan de dakconstructie zoals scheve, doorbuigende, krakende, beschadigde en/of aangetaste dakdelen? Nee

Zo ja, waar?

Dak(en) 3 D.

Heeft u het dak al eens (gedeeltelijk) laten vernieuwen c.q. laten repareren? Nee

Zo ja, welk (gedeelte van het) dak en waarom?

Dak(en) 3 E.

Is het dak tijdens de bouw geïsoleerd? Platte daken: Niet bekend

Overige daken: Ja

Zo nee, is het dak daarna geïsoleerd? Platte daken:

Overige daken:

Zo ja, wanneer heeft de isolatie plaatsgevonden en met welk isolatiemateriaal? The building is from 2004 and has energy label A so our best knowledge there should be roof insulation as per building requirements at this time.

Heeft u een certificaat of bewijs van het na-isoleren? Nee

Is er sprake van volledige isolatie? Platte daken: Niet bekend

Overige daken: Ja

Zo nee, welke delen zijn er niet geïsoleerd?

Dak(en) 3 F.

Zijn de regenwaterafvoeren lek of verstopt? Nee

Zo ja, toelichting:

NVM vragenlijst

Dak(en) 3 G.

Zijn de dakgoten lek of verstopt? Nee

Zo ja, toelichting:

Kozijnen, ramen en deuren 4 A.

Van welk materiaal zijn de buitenkozijnen gemaakt? wood
(bijvoorbeeld hout, kunststof of aluminium of een andersoortig materiaal)

Kozijnen, ramen en deuren 4 B.

Wanneer zijn de buitenkozijnen, ramen en deuren voor het laatst geschilderd? not known, we did not paint it since 2018

Is dit gebeurd door een erkend schildersbedrijf? Nee

Zo ja, door wie?

Kozijnen, ramen en deuren 4 C.

Functioneren alle scharnieren en sloten? Ja

Zo nee, toelichting:

Kozijnen, ramen en deuren 4 D.

Zijn voor alle afsluitbare deuren, ramen etc. sleutels aanwezig? Ja

Zo nee, voor welke deuren, ramen etc. niet?

Kozijnen, ramen en deuren 4 E.

Is er sprake van isolerende beglazing? Ja

Zo ja, welk type glas? double glas
(bijvoorbeeld HR, HR+, HR++ of HR+++
zie de glassponning waarin doorgaans staat vermeld welke type glas er is geplaatst)

Is er sprake van isolerende beglazing in de gehele woning? Ja

Zo nee, welke ramen zijn niet geïsoleerd?

NVM vragenlijst

Kozijnen, ramen en deuren 4 F.

Is er bij de isolerende beglazing sprake van condensvorming tussen het glas?
(Denk aan lekkende ruiten.)

Nee

Zo ja, waar?

Vloeren, plafonds en wanden 5 A.

Is er sprake (geweest) van vochtdoorslag of optrekkend vocht op de vloeren, plafonds en/of wanden?

Nee

Zo ja, waar?

Vloeren, plafonds en wanden 5 B.

Is er sprake (geweest) van schimmelvorming op de vloeren, plafonds en/of wanden?

Nee

Zo ja, waar?

Vloeren, plafonds en wanden 5 C.

Zijn er (gerepareerde) of (verborgen) scheuren en/of beschadigingen in/aan vloeren, plafonds en/of wanden aanwezig?

Nee

Zo ja, waar?

Vloeren, plafonds en wanden 5 D.

Hebben zich in het verleden problemen voorgedaan met de afwerkingen?
(Bijvoorbeeld loszittend tegelwerk, loslatend behang of spuitwerk, holklinkend of loszittend stucwerk, etc.)

Nee

Zo ja, waar?

Vloeren, plafonds en wanden 5 E.

Is er sprake (geweest) van gebreken aan de vloerconstructie, zoals scheve, doorbuigende, krakende, beschadigde en/of aangetaste vloerdelen?

Ja

NVM vragenlijst

Zo ja, waar? laminate floor shows normal signs of wear and tear

Vloeren, plafonds en wanden 5 F.

Is er sprake van vloerisolatie? Niet bekend

Zo ja, wanneer heeft de isolatie van de vloer plaatsgevonden en met welk isolatiemateriaal?

Heeft u een certificaat of bewijs van het na-isoleren?

Is er sprake van volledige isolatie? Ja

Zo nee, welke delen zijn er niet geïsoleerd?

Fundering, kruipruimte en kelder 6 A.

Is er sprake (geweest) van gebreken aan de fundering? Nee

Zo ja, waar?

Fundering, kruipruimte en kelder 6 B.

Is de kruipruimte toegankelijk? Ja

Is de kruipruimte droog? Nee

Zo nee of meestal, toelichting: The house lies directly at the waterside and only around 1m above water level so naturally there is water underneath. However this was already the case when we bought the house and we never experienced any change in water level or problems with this.

Fundering, kruipruimte en kelder 6 C.

Is er sprake van vochtdoorslag door de kelderwand? Nee

Zo ja of soms, toelichting:

Fundering, kruipruimte en kelder 6 D.

Is de grondwaterstand in de afgelopen jaren waarneembaar gewijzigd of is er sprake van wateroverlast geweest? Nee

Zo ja, heeft dit tot problemen geleid in de vorm van water in de kruipruimte c.q. kelder?

NVM vragenlijst

Zo nee, tot wat voor andere problemen heeft dit geleid?

Installaties 7 A.

Wat voor warmte-installatie(s) is/zijn er aanwezig in de woning?
(bijvoorbeeld cv-installatie, WTW-systeem, WKO-systeem, (hybride) warmtepomp, airconditioning, zonneboiler, elektrische boiler, pelletkachel dan wel een andere installatie)

NEFIT gas central heating

Is/zijn de installatie(s) eigendom? Ja

Zo nee, toelichting:
(bijvoorbeeld de installatie(s) is/ zijn gehuurd of geleased. Tevens huur-/leaseprijs vermelden)

Merk van de installatie(s): NEFIT

Type(nummer) van de installatie(s): Cv-combiketel type Nefit Smartline (2004)

Installatiedatum van de installatie(s): 2004

Op welke datum is/zijn deze installatie(s) voor het laatst onderhouden? Not since we bought the house in 2018

Is het onderhoud uitgevoerd door een erkend bedrijf? Nee

Zo ja, door wie?

Installaties 7 B.

Zijn er de afgelopen tijd zaken opgevallen ten aanzien van de installatie(s)? Nee
(bijvoorbeeld de cv-installatie moet meer dan 1 keer per jaar bijgevuld worden of de installatie functioneert niet goed)

Zo ja, wat is u opgevallen?

Installaties 7 C.

Zijn er radiatoren die niet warm worden? Nee

Zo ja, welke?

Installaties 7 D.

NVM vragenlijst

Zijn er radiatoren of (water)leidingen die lekken? Nee

Zo ja, waar en welke?

Installaties 7 E.

Zijn er radiatoren of (water)leidingen die ooit zijn bevroren? Nee

Zo ja, waar?

Installaties 7 F.

Heeft u vloerverwarming in de woning? Ja

Zo ja, betreft dit elektrische vloerverwarming, vloerverwarming met warm water of anders? Nee
Elektrisch:

warm water: Ja

overig, namelijk n/a

Waar bevindt zich de elektrische vloerverwarming?

Waar bevindt zich de vloerverwarming met warm water? ground floor

Waar bevindt zich de overige vloerverwarming? n/a

Installaties 7 G.

Zijn er vertrekken die niet (goed) warm worden? Nee

Zo ja, welke?

Installaties 7 H.

Heeft de woning zonnepanelen die uw eigendom zijn? Ja

Heeft de woning zonnepanelen die worden gehuurd of geleased? Nee

Kan het huurcontract/ leasecontract worden overgenomen door koper? Zo ja, dan overnamecontract opvragen.

NVM vragenlijst

Hoeveel zonnepanelen zijn er aanwezig? Aantal:	20
Zo ja, blijven de zonnepanelen achter?	Ja
Wat is de capaciteit van één zonnepaneel? (De capaciteit van zonnepanelen wordt uitgedrukt in Wattpiek (Wp). Bijvoorbeeld één zonnepaneel levert 390 Wp.	8300Wp
Functioneren alle zonnepanelen?	Niet bekend
Wat is het merk/ type van de zonnepanelen?	Phono Solar - Mono 415 Black White Half Cut Perc
Maakt u gebruik van een app om de opbrengst van de zonnepanelen te bekijken?	Ja
Zo ja, welke?	Fronius Solar Web
In welk jaar zijn de zonnepanelen geplaatst en door wie? Jaar:	2021
Installateur:	4Sea Projects
Is de btw over het aankoopbedrag teruggevraagd van de belastingdienst?	Ja
Hoeveel stroom heeft u het afgelopen jaar opgewekt? Jaar:	2024
Aantal kWh:	5900
Hoe lang zit er nog fabrieksgarantie op de zonnepanelen?	15 jaar fabrieksgarantie on the panels from 2021 => 11 years left
Zijn de zonnepanelen aangeschaft met subsidie?	Nee
Zo ja, moet de subsidie worden terugbetaald?	
Zo ja, welk bedrag moet worden terugbetaald?	
Installaties 7 I.	
In welk jaar zijn voor het laatst de aanwezige schoorsteenkanalen/rookgasafvoeren geveegd/gereinigd?	We had the ventilation system cleaned by a company some years ago but I could not find the invoice anymore and I do not remember the year exactly.
Installaties 7 J.	
Wanneer heeft u de aanwezige schoorsteenkanalen voor het laatst gebruikt?	there are no chimneys.
Is de trek van aanwezige schoorsteenkanalen goed?	Niet bekend

NVM vragenlijst

Installaties 7 K.

Zijn er onderdelen van de elektrische installatie vernieuwd? (onder de elektrische installatie wordt verstaan alle elektra leidingen/schakelaars stopcontacten, meterkast e.d.)

Ja

Zo ja, wanneer en welke onderdelen?

During the solar panel installation in 2021 there were changes in the meter box necessary (new group). Also the smart-meter was changed by Liander in 2023 since the old one stopped sending data.

Zijn er gebreken aan de elektrische installatie?

Nee

Zo ja, welke?

Installaties 7 L.

Is er een laadpaal aanwezig voor een elektrische auto?

Nee

Zo ja, waar bevindt deze zich?

Blijft deze achter?

Installaties 7 M.

Is er mechanische ventilatie of een soortgelijk systeem aanwezig?

Ja

Zo ja, functioneert dit systeem naar behoren?

Ja

Zo nee, toelichting:

Wanneer is dit systeem voor het laatst onderhouden?

We had the ventilation system cleaned by a company some years ago but I could not find the invoice anymore and I do not remember the year exactly.

Hoe oud is dit systeem ongeveer?

2004

Installaties 7 N.

Is er een domoticsysteem of een soortgelijk systeem aanwezig? (Een domoticsysteem bedient de verwarming, verlichting, verwarming, audio, ventilatie e.d. automatisch)

Nee

Zo ja, functioneert dit systeem naar behoren?

Zo nee, toelichting:

Hoe oud is dit systeem ongeveer?

NVM vragenlijst

Installaties 7 O.

Zijn er rookmelders op iedere verdieping aanwezig? Ja

Zo ja, hoe oud zijn de rookmelders ongeveer? ground floor and top floor detectors are original from 2004, the detector on the first floor was exchanged in 2021 or 2022 because the previous one was defect.

Sanitair, riolering en keuken 8 A.

Zijn er beschadigingen aan wastafels, douche, bad, toiletten, gootstenen en kranen? Nee

Zo ja, welke?

Sanitair, riolering en keuken 8 B.

Hoe oud is de badkamer ongeveer? 2019

Sanitair, riolering en keuken 8 C.

Lopen de afvoeren van wastafels, douche, bad, toiletten, gootstenen en kranen goed door? Ja

Zo nee, welke niet?

Sanitair, riolering en keuken 8 D.

Is de woning aangesloten op het gemeentelijke riool? Ja

Sanitair, riolering en keuken 8 E.

Zijn er gebreken (geweest) aan de riolering, zoals breuken, stankoverlast, lekkages, etc.? Nee

Zo ja, welke?

Sanitair, riolering en keuken 8 F.

Is er een andere voorziening, zoals een septictank, beerput of dergelijk aanwezig? Nee

Zo ja, wat is er aanwezig en hoe dient dit te worden onderhouden?

NVM vragenlijst

Sanitair, riolering en keuken 8 G.

Van welk jaar dateert de keukenopstelling ongeveer?	We did not change the kitchen so we assume it is from 2004
---	--

Sanitair, riolering en keuken 8 H.

Van welk jaar dateert de inbouwapparatuur ongeveer?	We exchanged the Oven / microwave in 2021 and the dishwasher in 2022. The gas stove and the fridge are there since we bought the house in 2018
---	--

Functioneert alle inbouwapparatuur?	Ja
-------------------------------------	----

Zo nee, welk inbouwapparaat functioneert niet?

Sanitair, riolering en keuken 8 I.

Heeft u een kokend water kraan? (bijvoorbeeld een Quooker kraan of een soortgelijke kraan)	Nee
--	-----

Zo ja, functioneert deze kraan naar behoren en hoe oud is deze kraan ongeveer?

Diversen 9 A.

Wat is het bouwjaar van de woning?	2004
------------------------------------	------

Diversen 9 B.

Zijn er asbesthoudende materialen in/op de woning/ bijgebouw(en) aanwezig? (bijvoorbeeld asbest zeil, een asbestplaat die onder en/of achter de CV ketel is geplaatst, asbesthoudend isolatiemateriaal om de verwarmingsbuis, asbesthoudend koord bij oude cv-ketels/gaskachels, asbestgolfplaten e.d.)	Niet bekend
---	-------------

Zo ja, welke en waar?

Diversen 9 C.

Blijft er in de woning zeil achter, al dan niet vastgelijmd, dat is aangeschaft tussen 1955 en 1982?	Niet bekend
--	-------------

NVM vragenlijst

Diversen 9 D.

Is er sprake van loden leidingen in de woning? Niet bekend

Zo ja, waar?

Diversen 9 E.

Is er een Japanse duizendknoop aanwezig in de tuin? (Een Japanse duizendknoop is een exotische plant, welke moeilijk te verwijderen is. De sterke wortelstokken en stengels van de Japanse duizendknoop zijn in staat om schade te veroorzaken aan gebouwen, leidingen en wegen) Niet bekend

Diversen 9 F.

Is er in puin/asbest afval in de grond/tuin aanwezig? Niet bekend

Diversen 9 G.

Heeft u elders lekkages gehad? (dus los van het dak/ sanitair/ riolering) Nee

Diversen 9 H.

Is de grond verontreinigd? Niet bekend

Zo ja, is er een onderzoeksrapport?

Zo ja, heeft de gemeente/provincie een onderzoeks- of saneringsbevel opgelegd?

Diversen 9 I.

Is er een olietank aanwezig of aanwezig geweest? Nee

Zo ja, is deze gesaneerd/verwijderd?

Als deze is gesaneerd, waar is de olietank op het perceel gesitueerd?

Is er een Kiwa-certificaat aanwezig? N.v.t

NVM vragenlijst

Diversen 9 J.

Is er sprake van overlast door ongedierte in of (rond)om de woning?
(Denk aan muizen, ratten, kakkerlakken, etc.)

Nee

Zo ja, waar?

Diversen 9 K.

Is de woning aangetast door houtworm, boktor, ander ongedierte of zwam?

Niet bekend

Zo ja, waar?

Zo ja, is deze aantasting al eens behandeld?

Zo ja, wanneer?

Zo ja, door welk bedrijf?

Diversen 9 L.

Is er sprake van chlorideschade (betonrot)?
(Betonrot komt vooral voor in kruipruimtes van woningen gebouwd tussen 1965 en 1981 die voorzien zijn van betonnen vloerelementen van het merk Kwaaitaal of Manta. Ook andere beton- elementen - bijvoorbeeld balkons - kunnen aangetast zijn)

Niet bekend

Zo ja, waar?

Diversen 9 M.

Hebben er verbouwingen en/of aanbouwingen plaatsgevonden in en/of om de woning?

Nee

Zo ja, welke ver-/aangebouwingen?

Zo ja, in welk jaartal?

Zo ja, door welk bedrijf zijn deze uitgevoerd?

Diversen 9 N.

Zijn er verbouwingen of uitbreidingen uitgevoerd zonder omgevingsvergunning (voorheen bouwvergunning)?

Nee

Zo ja, welke?

NVM vragenlijst

Diversen 9 O.

Is er sprake van glasvezel internet? Nee

Diversen 9 P.

Bent u in het bezit van een definitief energieprestatiecertificaat/energielabel? Nee

Zo ja, welke label?

Vaste lasten 10 A.

Hoeveel betaalde u voor de laatste aanslag onroerendezaakbelasting? 516

Belastingjaar? 2024

Vaste lasten 10 B.

Wat is de WOZ-waarde? 574000

Peiljaar? 2024

Vaste lasten 10 C.

Hoeveel betaalde u voor de laatste aanslag waterschapslasten? 490

Belastingjaar? 2024

Vaste lasten 10 D.

Hoeveel betaalde u voor de laatste aanslag gemeentelijke belastingen? (zoals rioolheffing en afvalstoffenheffing e.d.) 607

Belastingjaar? 2024

Vaste lasten 10 E.

Welke voorschotbedragen betaalt u maandelijks aan de nutsbedrijven? Gas: 71

Elektra: 71

Water: 18

Stadsverwarming: 0

NVM vragenlijst

Anders:

Te weten:

Wat is uw jaarverbruik voor gas/ elektriciteit en water? Gas (m³): 833

Elektriciteit hoog (kWh): 616

Elektriciteit laag (kWh): 1138

Elektriciteit totaal (kWh): 1754

Water (m³): 71

Stadsverwarming (GJ):

Anders:

Met hoeveel bewoners bewoonde u de woning? Aantal: 3

Vaste lasten 10 F.

Zijn er lease- en/of huurkoopcontracten? (Bijvoorbeeld keuken, kozijnen, cv-ketel, etc.) Nee

Zo ja, welke?

Zijn deze contracten overdraagbaar op de koper?

Let op! Veel lease- en huurkoopcontracten zijn niet langer overdraagbaar op een koper. Neem hiervoor contact op met de betreffende leverancier.

Hoe lang lopen de contracten nog en wat is de eventuele afkoopsom? Afkoopsom:

Duur:

Vaste lasten 10 G.

Als er sprake is van erfpacht of opstalrecht hoe hoog is dan de canon per jaar?

Heeft u alle canons betaald? N.v.t

Is de canon afgekocht? N.v.t

Zo ja, tot wanneer?

Vaste lasten 10 H.

NVM vragenlijst

Heeft u alle gemeentelijke belastingen die u verschuldigd bent al betaald?

Ja

Zijn er variabele bedragen voor gemeenschappelijke poorten, inritten of terreinen?

Nee

Zo ja, hoe hoog en waarvoor?

Vaste lasten 10 I.

Heeft u, om in de straat te parkeren, een parkeervergunning nodig?

Nee

Hoeveel parkeervergunningen kunnen er maximaal worden aangevraagd?

Wat zijn de kosten voor deze parkeervergunning(en) per jaar?

Garanties 11 A.

Zijn er lopende onderhoudscontracten en/of garantieregelingen overdraagbaar aan de koper?

(Zoals dakbedekking, cv-installatie, dubbele beglazing, etc.)

Ja

Zo ja, welke?

Solar panels have 15 years factory warranty (from 2021)
Fronius transformer has 5 years factory warranty (from 2021)

Nadere informatie 12 A.

Overige zaken(Overige zaken die de koper naar uw mening moet weten)

n/a

Dit is mijn droomhuis!

Hoe ga ik te werk?

Bezichtigen

De allereerste stap. Tijdens deze persoonlijke afspraak, die ongeveer 15 tot 30 minuten in beslag neemt (afhankelijk van de grootte van de woning), laat de makelaar je het hele huis zien. Zo kun je ieder aspect van de woning uitgebreid bekijken en al je vragen stellen. Een bezichtiging inplannen kan telefonisch via 071-3310453 of door een e-mail te sturen naar info@rietbroekmakelaardij.

Ook is het mogelijk om huizen te bezichtigen tijdens een zogenoemde 'open dag'. Zo'n inloopmoment wordt ruim van tevoren aangekondigd via onze website of social media. Tijdens deze dagen hoef je geen afspraak te maken, maar kun je zo binnenlopen.

Bod uitbrengen

Ben je na het bezichtigen van een woning overtuigd en wil je een bod uitbrengen? Dit kan telefonisch of per mail. Mochten er meerdere biedingen op de woning uitgebracht worden, dan is het aan de verkoper om te bepalen met wie er verder onderhandeld gaat worden. Het kan dus voorkomen dat de verkoper niet op je bod ingaat.

Voorbehoud van financiering

Wanneer jouw bod door de verkopende partij geaccepteerd wordt, gaat het voorbehoud van financiering in. Hierbij geef je aan de woning te kopen mits er een financiering bij een hypotheekverstrekende instelling verkregen wordt. Dit voorbehoud geldt variërend van 6 tot 8 weken.

Tekenen koopakte

Nadat er overeenstemming is bereikt over de koopsom en de voorwaarden, wordt de koopakte getekend. Dit gebeurt doorgaans bij ons op de Wilgenstraat. Hierbij zijn de kopers én verkopers aanwezig. De koopakte wordt uitgebreid doorgenomen en vervolgens worden de handtekeningen gezet.

Rechtsgeldige koopovereenkomst

Een mondelinge overeenstemming tussen de particuliere verkoper en de particuliere koper is niet rechtsgeldig. Met andere woorden: er is dan geen koop. Er is pas sprake van een rechtsgeldige koop als de particuliere verkoper en de particuliere koper de koopovereenkomst hebben ondertekend. Dit vloeit voort uit artikel 7:2 Burgerlijk Wetboek. Een bevestiging van de mondelinge overeenstemming per e-mail of een toegestuurd concept van de koopovereenkomst wordt overigens niet gezien als een 'ondertekende koopovereenkomst'.

Bouwkundige keuring

De volgende stap is de bouwkundige keuring. Deze keuring gebeurt binnen 2 á 3 weken na het tekenen van de koopakte, samen met een bouwkundig inspecteur. Hierbij wordt duidelijk welke gebreken de woning op het moment heeft en of en hoeveel onderhoud er nodig is. Dit is voor jou als koper handig om in kaart te brengen wat je kwijt bent aan het herstellen van achterstallig onderhoud.

Inspectie en overdracht

Tijdens de inspectie gaan de makelaar, de koper en de verkoper samen door de woning om te controleren of de woning wordt opgeleverd als afgesproken. De eerder opgestelde lijst van zaken wordt bekeken en er wordt nagegaan of alle roerende goederen die bij de koop inbegrepen zijn nog naar behoren functioneren. Deze inspectie zorgt ervoor dat verrassingen na de overdracht worden voorkomen. Aansluitend gaan de kopers en verkopers naar het notariaat om de woning over te dragen.

Bekijk deze woning online!

www.rietbroekmakelaardij.nl



Waterryck 5, Roelofarendsveen

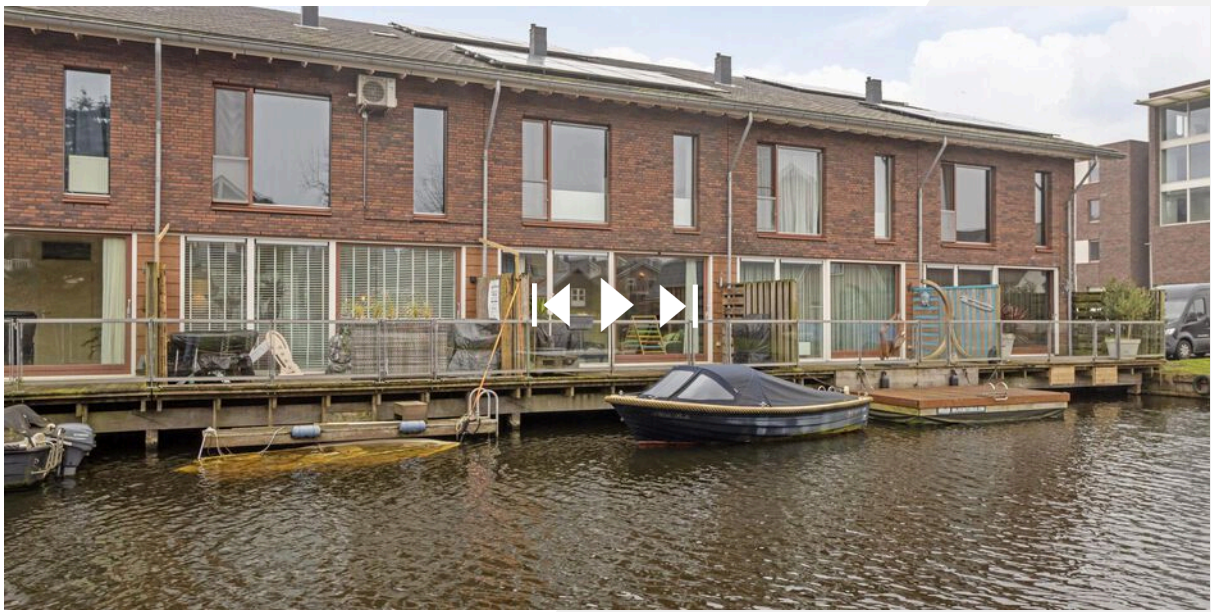

Scan deze code en
bekijk de woning
op je mobiel!



Interesse?

Deze informatie is door ons met grote zorgvuldigheid samengesteld. Onzerzijds wordt echter geen enkele aansprakelijkheid aanvaard voor enige onvolledigheid, onjuistheid of anderszins, dan wel de gevolgen daarvan. Alle opgegeven maten en oppervlakten zijn indicatief.



Wilgenstraat 42
2371 XJ Roelofarendsveen

071-3310453
info@rietbroekmakelaardij.nl
www.rietbroekmakelaardij.nl