



**Rietbroek**  
makelaardij



# Uitgebouwde hoekwoning met tuitgevel

Arendsoever 2 | ROELOFARENDVSVEEN | Vraagprijs € 550.000,- k.k.

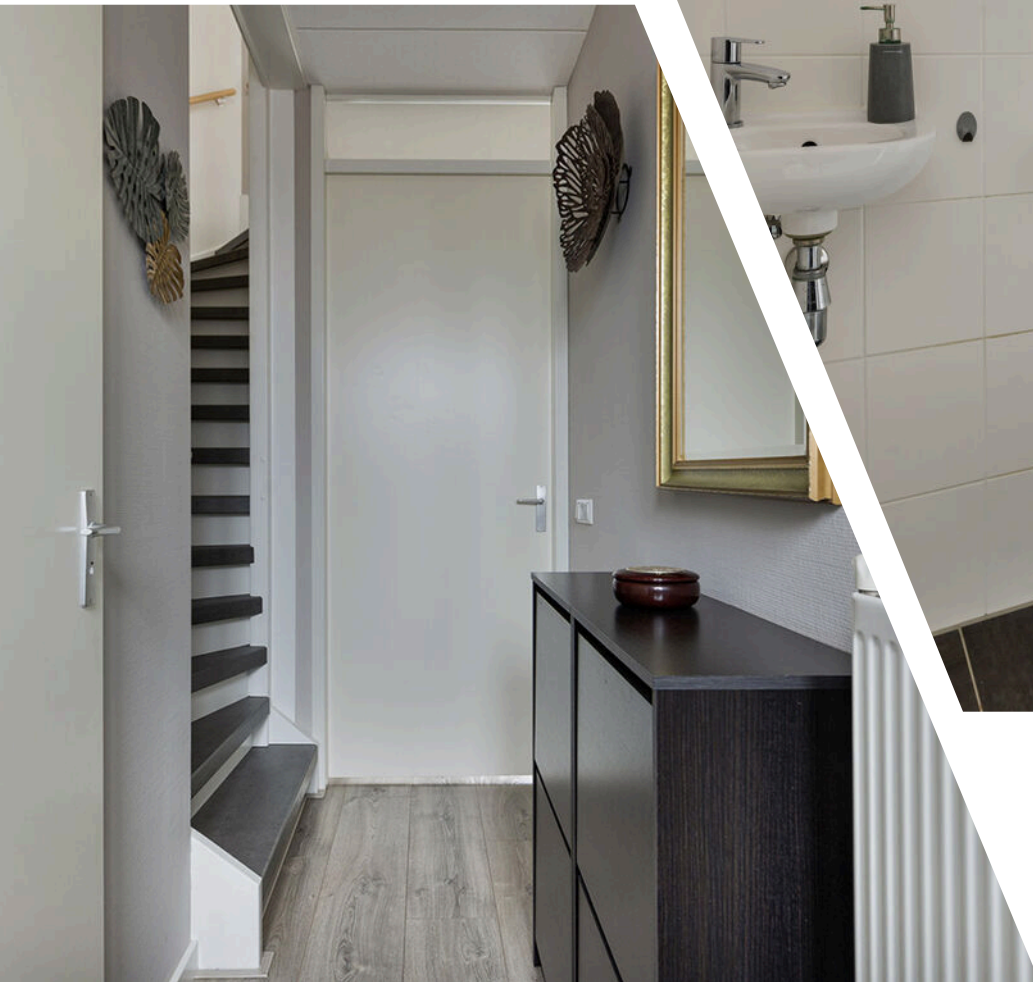

# Kenmerken & specificaties

|                     |   |
|---------------------|---|
| Soort woning:       | eengezinswoning                                 |
| Type woning:        | hoekwoning                                      |
| Bouwjaar:           | 2015  |
| Isolatie:           | dakisolatie, vloerisolatie, volledig geïsoleerd |
| Verwarming:         | c.v.-ketel, vloerverwarming gedeeltelijk        |
| Energie label:      | A   |
| Aantal slaapkamers: | 4   |
| Inhoud:             | 446 m <sup>3</sup>                              |
| Kamers:             | 7   |
| Perceeloppervlakte: | 119 m <sup>2</sup>                              |
| Woonoppervlakte:    | 122 m <sup>2</sup>                              |
| Ligging:            | in woonwijk                                     |
| Parkeergelegenheid: | openbaar parkeren                               |

# Uitgebouwde hoekwoning met tuitgevel

Ontdek deze moderne, uitgebouwde hoekwoning met tuitgevel. Twee keer struikelen en je bevindt je op het Zuidplein, het winkelcentrum van Roelofarendsveen. Een boodschapje is dus zo gedaan! Deze woning heeft o.a. vier slaapkamers, een heerlijke tuin op het zuiden en een open keuken.

Is het altijd al jouw droom geweest om in een jonge woning in De Oevers te wonen? Dan is dit jouw kans, want deze woning is klaar voor nieuwe bewoners. Lees gauw verder!

## Indeling

### Begane grond

Als je de voordeur opendoet, kom je binnen in de hal waar je toegang hebt tot de meterkast, het toilet, de trap naar de eerste verdieping en de woonkamer. Het nette toilet is voorzien van crèmekleurige tegels op de muur, donkere vloertegels en een fonteintje.

De nette woonkamer is heerlijk licht door de grote raampartij, inclusief openslaande deuren. Er is hier voldoende ruimte voor een fijne zithoek en een gezellige eethoek. Onder de trap bevindt zich een praktische trapkast, afgesloten met een deur, waar je je voorraad bijvoorbeeld in kwijt kunt. De woonkamer en keuken zijn naadloos aan elkaar verbonden. De keuken is voorzien van witte, greeploze kastjes en een donker, gemêleerd blad. Daarnaast is de keuken van alle gemakken voorzien, zoals een gasfornuis, combi-oven en afzuigkap, zodat je je hier helemaal kunt uitleven voor een heerlijke maaltijd.

De begane grond is voorzien van een PVC-vloer, inclusief vloerverwarming.

### Eerste verdieping

Via de trap kom je terecht op de eerste verdieping. Hier vind je drie nette slaapkamers, van ca. 5, 11 en 12 m<sup>2</sup>. De badkamer is betegeld in dezelfde stijl als het toilet op de begane grond. Douchen doe je hier onder een luxe regendouche, die is voorzien van een glazen wand met een openslaande deur. Tevens bevindt zich in de badkamer een breed, houten wasmeubel, een zwevend toilet en een designradiator. De ruimte is goed te ventileren dankzij de aanwezigheid van een raam.

De gehele eerste verdieping (op de badkamer na) is voorzien van een nette laminaat vloer.

# Uitgebouwde hoekwoning met tuitgevel

## Tweede verdieping

De tweede verdieping stelt zeker niet teleur. Je vindt hier een ruime overloop, met een afgesloten ruimte waar je bijvoorbeeld je wasapparatuur kwijt kunt én je vindt hier ook nog een ruime slaapkamer (ca. 16 m<sup>2</sup>) over de gehele lengte van de woning. Naast het dakraam, bevindt zich in deze kamer ook een raam aan de voorkant en zijkant. Een ideale kamer voor bijvoorbeeld de master bedroom, kinderkamer of relaxte werkplek.

Deze woning bevat ook een zolder, welke bereikbaar is via een vlizotrap. Hier heb je nog voldoende ruimte om spullen op te bergen die je niet vaak gebruikt. Handig!

## Tuin

Het absolute pluspunt van deze woning is de bijbehorende tuin, welke is gelegen op het zuiden. Een loungeplek aan de woning of een eettafel zodat je met mooi weer buiten kunt eten; het is helemaal aan jou! De tuin is gelegen aan een steegje, en is daardoor achterom te bereiken. Ook vind je in de tuin een houten berging, waar je bijvoorbeeld je fiets, tuinkussens of andere benodigdheden kwijt kunt.

Ben je enthousiast geworden en wil je de woning graag komen bezichtigen? Je bent van harte welkom! Neem contact met ons op voor het maken van een afspraak.









## Keuken

De keuken is voorzien van witte, greeploze kastjes en een donker, gemêleerd blad. Daarnaast is de keuken van alle gemakken voorzien, zodat je je hier helemaal kunt uitleven voor een heerlijke maaltijd.





## Bijzonderheden

- Bouwjaar 2015
- Woonoppervlakte ca. 122 m<sup>2</sup>
- Inhoud ca. 446 m<sup>3</sup>
- 4 slaapkamers
- Tuin op het zuiden
- Openbaar parkeren
- Voorzien van dak-, vloer- en gevelisolatie
- Voorzien van vloerverwarming op de begane grond
- Voorzien van 9 zonnepanelen
- Energielabel A





## Badkamer

Douchen doe je hier onder een luxe regendouche, die is voorzien van een glazen wand met een openslaande deur. Tevens bevindt zich in de badkamer een breed, houten wasmeubel, een zwevend toilet en een designradiator.

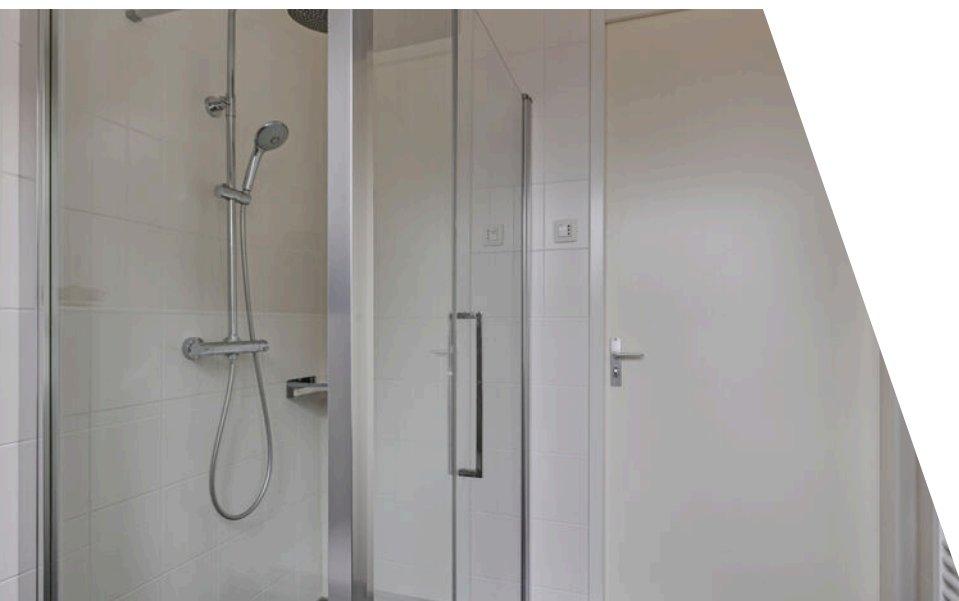

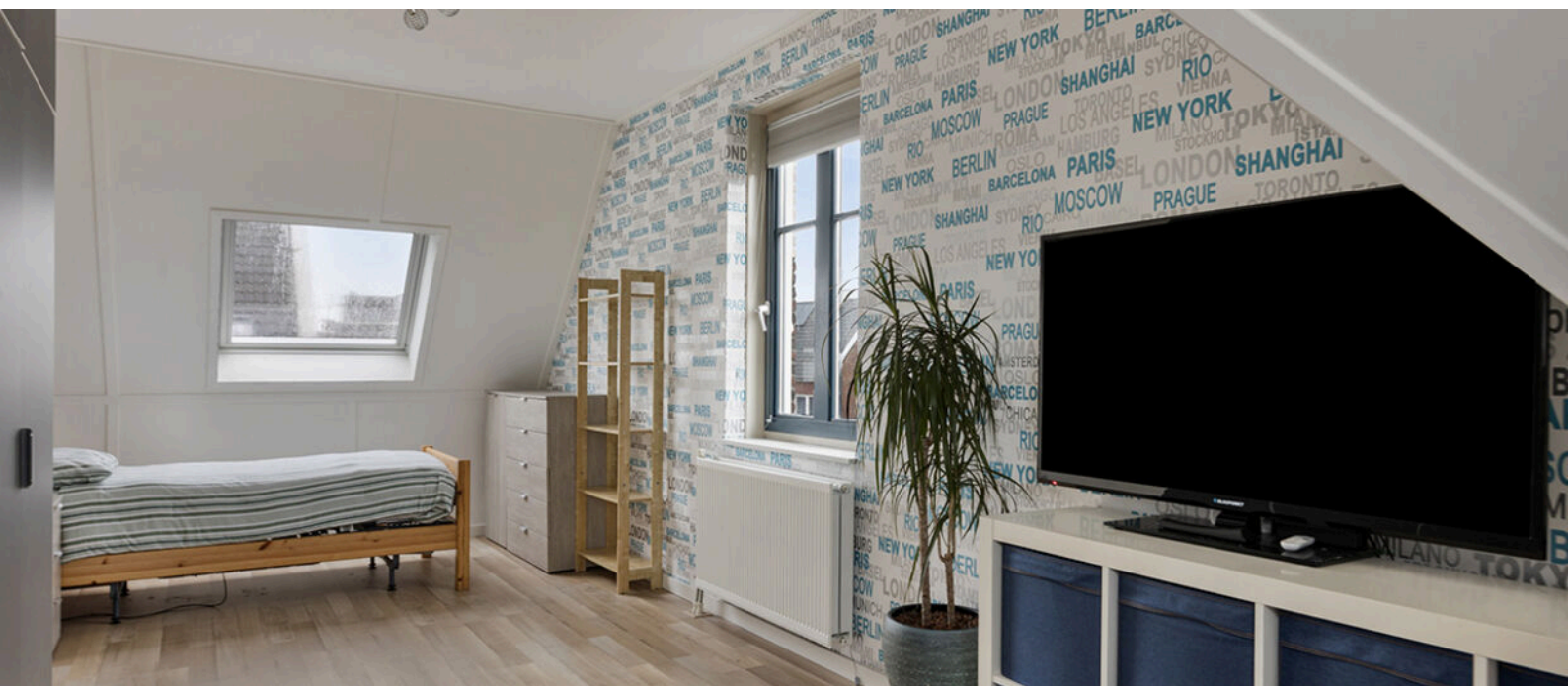



# Begane grond

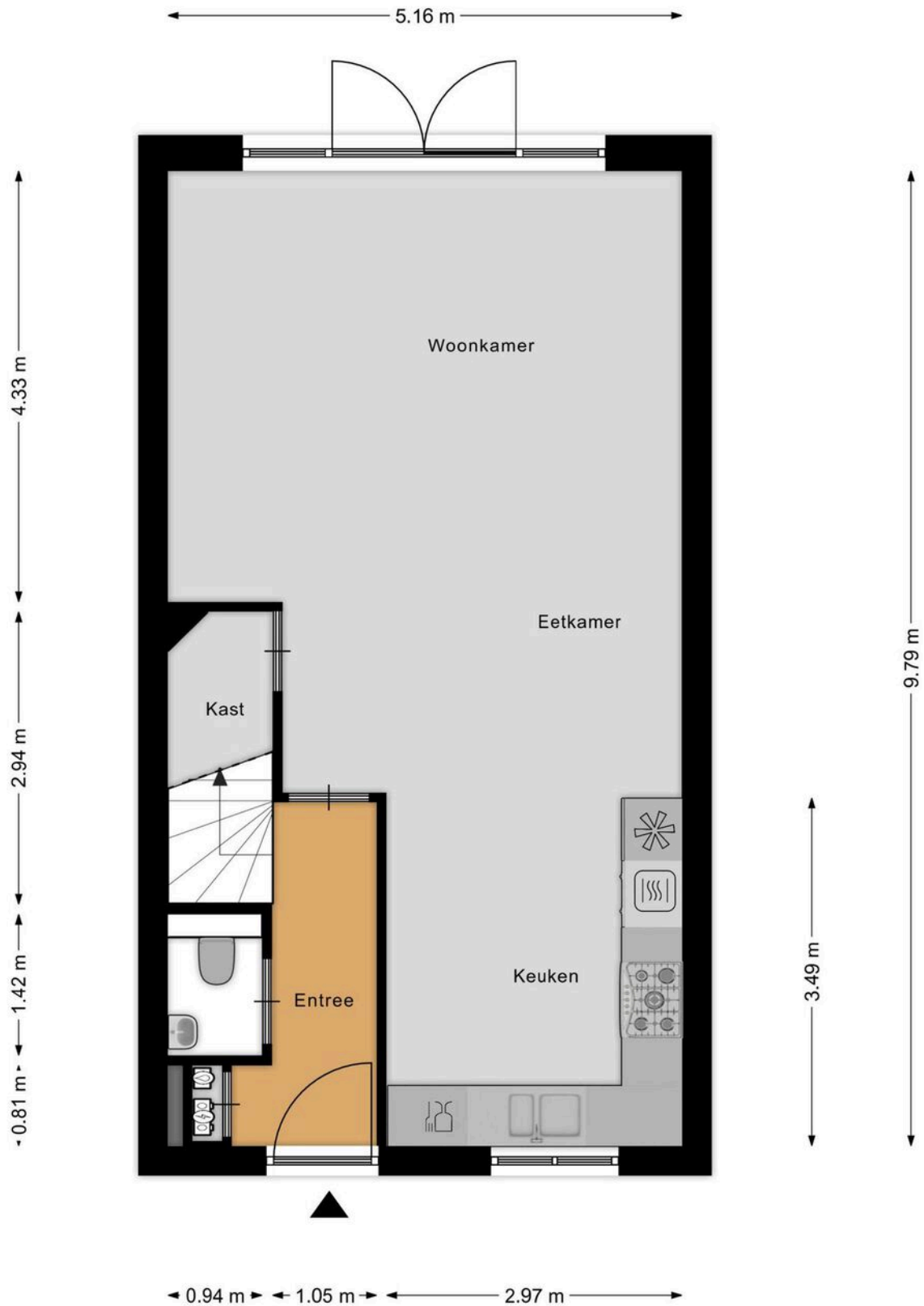

# Eerste verdieping



Aan de plattegronden kunnen geen rechten worden ontleend  
© Zibber [www.zibber.nl](http://www.zibber.nl)

# Tweede verdieping

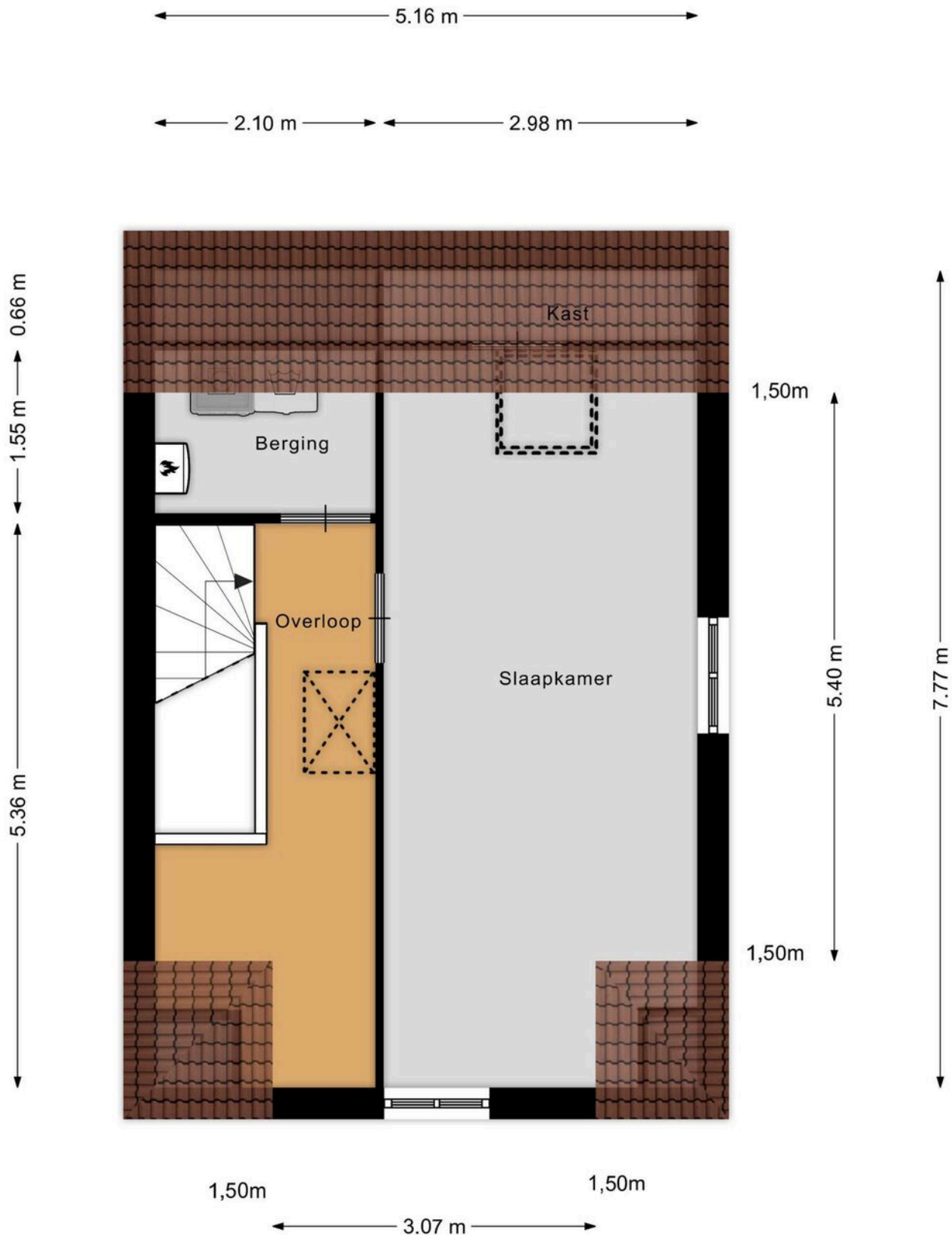

# Situatie met tuin



# Kadastrale kaart

Kadastrale kaart

Uw referentie: Arendsoever 2

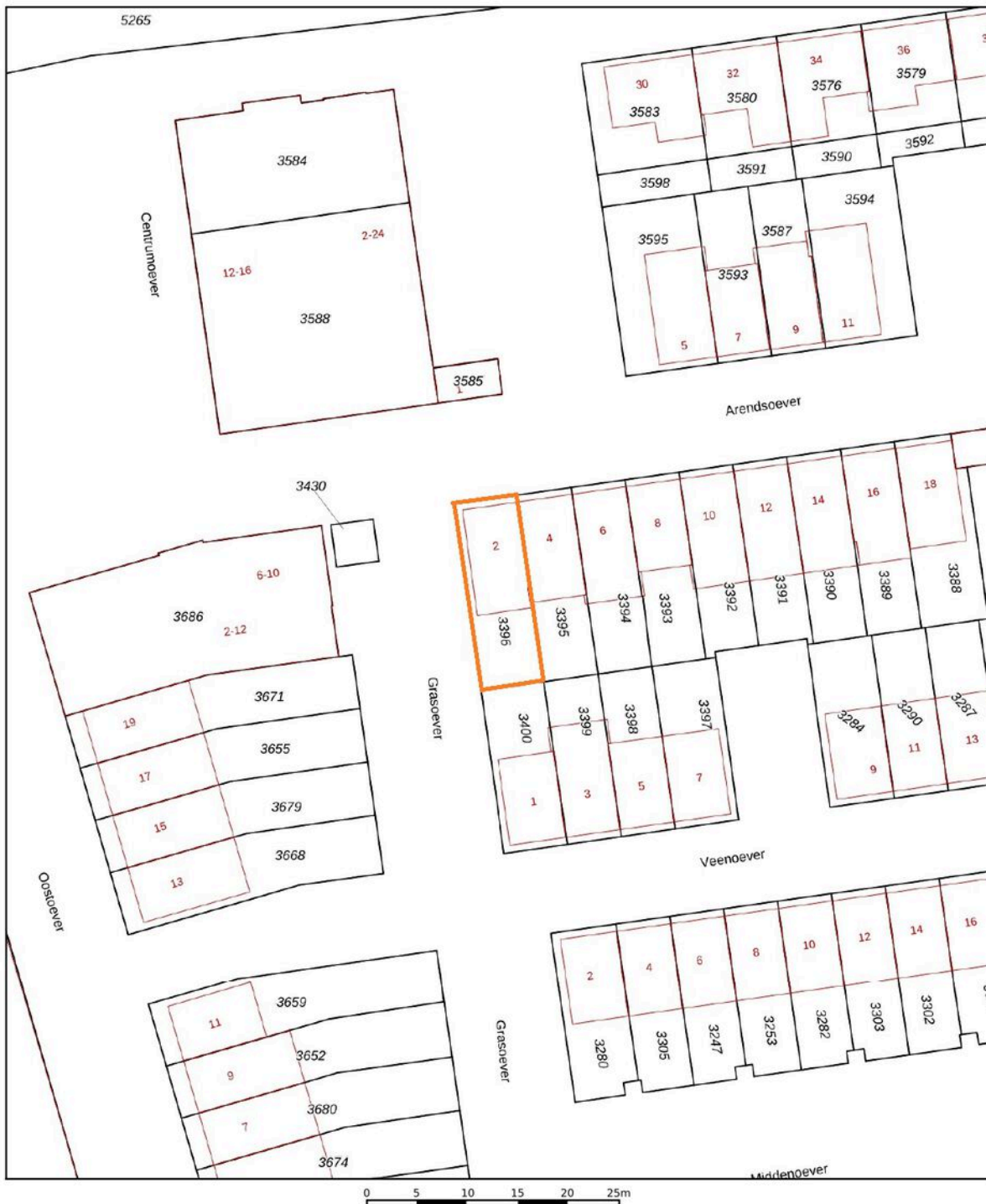

|   |   |  |
|---|---|--|
| <p>12345<br/>25</p> <p>— Vastgestelde kadastrale grens<br/>— Voorlopige kadastrale grens<br/>— Administratieve kadastrale grens<br/>— Bebouwing</p> | <p>Deze kaart is noordgericht</p> <p>Perceelnummer</p> <p>Huisnummer</p> <p>Schaal 1: 500</p> <p>Kadastrale gemeente Alkemade</p> <p>Sectie K</p> <p>Perceel 3396</p> | <p><b>kadaster</b></p>  |
|---|---|--|

Voor een eensluidend uittreksel, geleverd op 26 november 2024  
De bewaarder van het kadaster en de openbare registers

Aan dit uittreksel kunnen geen betrouwbare maten worden ontleend.  
De Dienst voor het kadaster en de openbare registers behoudt zich de intellectuele eigendomsrechten voor, waaronder het auteursrecht en het databankenrecht.



# Roelofarendsveen

Arendsoever 2  
2371 JJ Roelofarendsveen

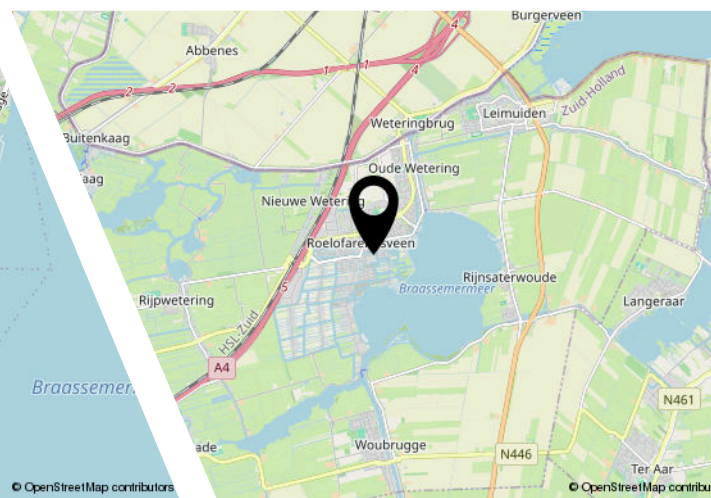
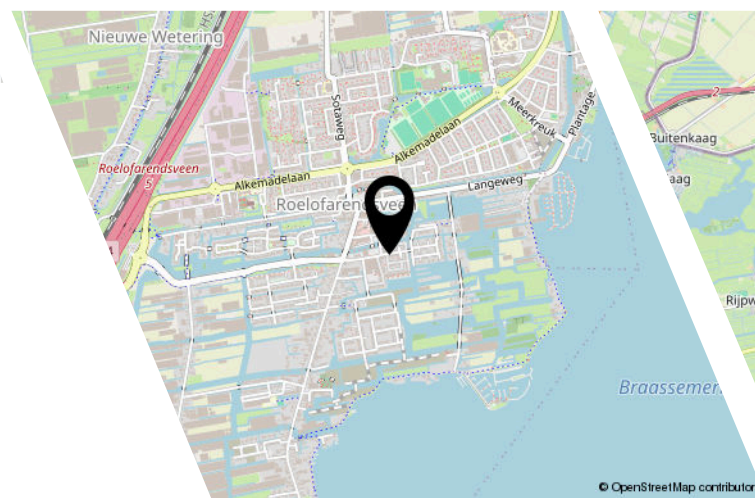

## Ligging & omgeving

De woning ligt in De Oevers, direct naast het bruisende Noord- en Zuidplein, het winkelcentrum in Roelofarendsveen. De Oevers biedt een grote variatie aan woningtypes: van gezellige rijwoningen en karakteristieke twee-onder-een-kapwoningen tot royale vrijstaande huizen en moderne appartementen. Gemeente Kaag & Braassem is vooral bekend vanwege haar waterrijke ligging tussen de Westeinderplassen, Braassemmermeer en de Kagerplassen. De aanwezigheid van deze plassen maakt de omgeving tot een ideaal watersportcentrum waar je kunt zeilen, zwemmen, roeien, surfen, kanoën etc.

Roelofarendsveen biedt samen met Oude Wetering vele voorzieningen op het gebied van onderwijs, gezondheidszorg, sportaccommodaties, horeca en winkelmogelijkheden. Uitgebreider shoppen? Dan liggen Leiderdorp, Leiden en Hoofddorp bijvoorbeeld op ca. 15 minuten rijden.

# Lijst van zaken

|  | Blijft achter | Gaat mee | Ter overname |
|--|---------------|----------|--------------|
| <b>Woning - Interieur</b>                |               |          |              |
| Allesbrander                             | X             |          |              |
| Designradiator(en)                       | X             |          |              |
| Verlichting, te weten                    |               |          |              |
| - inbouwspots/dimmers                    | X             |          |              |
| - losse (hang)lampen                     |               | X        |              |
| Raamdecoratie/zonwering binnen, te weten |               |          |              |
| - jaloezieën                             | X             |          |              |
| Vloerdecoratie, te weten                 |               |          |              |
| - laminaat                               | X             |          |              |
| Overig, te weten                         |               |          |              |
| - spiegelwanden                          | X             |          |              |
| <b>Woning - Keuken</b>                   |               |          |              |
| Keukenblok (met bovenkasten)             | X             |          |              |
| Keuken (inbouw)apparatuur, te weten      |               |          |              |
| - kookplaat                              | X             |          |              |
| - afzuigkap                              | X             |          |              |
| - combi-oven/combimagnetron              | X             |          |              |
| - koel-vriescombinatie                   | X             |          |              |
| - vaatwasser                             | X             |          |              |
| <b>Woning - Sanitair/sauna</b>           |               |          |              |
| Toilet met de volgende toebehoren        |               |          |              |
| - toilet                                 | X             |          |              |
| - toiletrolhouder                        | X             |          |              |
| - fontein                                | X             |          |              |
| Badkamer met de volgende toebehoren      |               |          |              |
| - douche (cabine/scherm)                 | X             |          |              |
| - wastafel                               | X             |          |              |
| - wastafelmeubel                         | X             |          |              |
| - toilet                                 | X             |          |              |
| - toiletrolhouder                        | X             |          |              |

# Lijst van zaken

|   | Blijft achter | Gaat mee | Ter overname |
|---|---------------|----------|--------------|
| <b>Woning - Exterieur/installaties/veiligheid/ energiebesparing</b> |               |          |              |
| (Voordeur)bel   | X             |          |              |
| Rookmelders   | X             |          |              |
| (Klok)thermostaat   | X             |          |              |
| Telefoonaansluiting/internetaansluiting                             | X             |          |              |
| Zonnepanelen  | X             |          |              |
| <b>Warmwatervoorziening, te weten</b>                               |               |          |              |
| - CV-installatie  | X             |          |              |
| <b>Tuin - Inrichting</b>  |               |          |              |
| Tuinaanleg/bestrating   | X             |          |              |
| Beplanting  | X             |          |              |
| <b>Tuin - Verlichting/installaties</b>                              |               |          |              |
| Buitenverlichting   | X             |          |              |
| <b>Tuin - Bebouwing</b>   |               |          |              |
| Tuinhuis/buitenberging  | X             |          |              |
| <b>Tuin - Overig</b>  |               |          |              |
| <b>Overige tuin, te weten</b>                                       |               |          |              |
| - (sier)hek   | X             |          |              |



## Ons team

Van alle markten thuis!

Rietbroek Makelaardij werkt onderscheidend, integer en met gedegen vakkennis. Dat doen we met enthousiasme, we zetten nét dat stapje extra. Zoekt u een aankoopmakelaar, een verkoopmakelaar of een taxateur voor woning of bedrijfsonroerendgoed, wij zijn van alle markten thuis. Een huis op Funda zetten kan iedereen, het is de marketing en reclame van Rietbroek Makelaardij die het verschil maakt!

Rietbroek Makelaardij staat voor...

- een frisse en effectieve aanpak
- specialisme en professionaliteit in aan- en verkoopbegeleiding
- directe en duidelijke communicatie: afspraak is afspraak!
- korte lijnen en persoonlijke dienstverlening
- een breed netwerk



## Wonen in Roelofarendsveen

Roelofarendsveen is van oudsher een dorp waar veel glas- en tuinbouw activiteiten plaatsvinden. 'De Veer' is daarnaast vooral bekend vanwege haar waterrijke ligging tussen het Braassemermeer, de Westeinderplassen en de Kagerplassen. Daarnaast biedt de omgeving vele schitterende fiets- en wandelroutes langs fraai natuurschoon. En er is nog véél meer te doen in de landelijke doch levendige omgeving.

Tevens vindt u in Roelofarendsveen een winkelcentrum met diverse winkels, sport- en horecagelegenheden, scholen en meer. Roelofarendsveen is als onderdeel van de gemeente Kaag en Braassem een gezellige woonomgeving centraal in het Groene Hart en Hollandse plassen.



# NVM vragenlijst

## Bijzonderheden 1 A.

Zijn er nadat u het perceel in eigendom hebt gekregen nog andere, eventuele aanvullende notariële of onderhandse akten opgesteld met betrekking tot het perceel?

Nee

Zo ja, welke?

## Bijzonderheden 1 B.

Zijn er mondelinge of schriftelijke afspraken gemaakt over aangrenzende percelen? (Denk hierbij aan regelingen voor het gebruik van een poort, schuur, garage, tuin, overeenkomsten met meerdere burens, toezeggingen, erfafscheidingen.)

Nee

Zo ja, welke zijn dat?

## Bijzonderheden 1 C.

Wijken de huidige terreinafscheidingen af van de kadastrale eigendomsgrenzen? (Denk hierbij ook aan strookjes grond van de gemeente die u in gebruik heeft, of grond van u die gebruikt wordt door de burens.)

Nee

Zo ja, waaruit bestaat die afwijking?

## Bijzonderheden 1 D.

Is een gedeelte van de woning, schuur, garage of schutting gebouwd op grond van de burens of andersom?

Nee

Zo ja, graag nader toelichten:

## Bijzonderheden 1 E.

Heeft u grond van derden in gebruik?

Nee

Zo ja, welke grond?

## Bijzonderheden 1 F.

# NVM vragenlijst

Rusten er 'bijzondere lasten en beperkingen' op de woning en/of het perceel? (Bijzondere lasten en beperkingen kunnen privaatrechtelijke beperkingen zijn zoals (lijdende) erfdienstbaarheden (bijvoorbeeld een recht van overpad), kwalitatieve verplichtingen, kettingbedingen, vruchtgebruik, voorkeursrecht (bijvoorbeeld een eerste recht van koop), opstalrecht, erfpacht, huurkoop. Het kan ook gaan om publiekrechtelijke beperkingen zoals een aanschrijving van de gemeente in het kader van een illegale verbouwing)

Nee

Zo ja, welke?

Bijzonderheden 1 G.

Is de Wet voorkeursrecht gemeenten van toepassing?

Nee

Bijzonderheden 1 H.

Is er een anti-speculatiebeding en/of zelfbewoningsplicht van toepassing op de woning?

Nee

Zo ja, hoe lang nog?

Bijzonderheden 1 I.

Is er sprake van een beschermd stads- of dorpsgezicht of loopt er een procedure tot aanwijzing daartoe?

Nee

Is er sprake van een gemeentelijk-, provinciaal- of rijksmonument of loopt er een procedure tot aanwijzing daartoe?

Nee

Is er volgens het bestemmingsplan sprake van een beeldbepalend of karakteristiek object?

Nee

Bijzonderheden 1 J.

Is er sprake (geweest) van ruilverkaveling?

Nee

Zo ja, moet u hiervoor ruilverkavelingsrente betalen?



# NVM vragenlijst

Zo ja, hoeveel en voor hoe lang? Bedrag:

Duur:

Bijzonderheden 1 K.

Is er sprake van onteigening? Nee

Bijzonderheden 1 L.

Is de woning of de grond geheel of gedeeltelijk verhuurd of bij anderen in gebruik? Nee

Zo ja: Is er een huurcontract/  
gebruiksovereenkomst?

Indien er geen contract of overeenkomst is,  
beschrijf hieronder wat (mondeling) met de  
huurder/ gebruiker is afgesproken:

Welk gedeelte is verhuurd/ in gebruik  
gegeven?

Welke delen vallen onder gezamenlijk gebruik?

Welke zaken zijn van de huurder en mag hij  
verwijderen bij ontruiming?  
(Bijvoorbeeld geiser, keuken, lampen.)

Heeft de huurder een waarborgsom gestort?

Zo ja, hoeveel?

Heeft u nog andere afspraken met de huurders  
gemaakt?

Zo ja, welke?

Bijzonderheden 1 M.

Is er over de woning een geschil/procedures  
gaande, al dan niet bij de rechter,  
huurcommissie of een andere instantie?  
(bijvoorbeeld onteigening/kwesties met burens,  
zoals erfdienstbaarheden, recht van overpad,  
erfafscheidingen e.d.) Nee

Zo ja, welke is/zijn dat?

Bijzonderheden 1 N.

# NVM vragenlijst

Is er bezwaar gemaakt tegen de waardebeschikking WOZ? Nee

Zo ja, toelichting:

Bijzonderheden 1 O.

Zijn er door de overheid of nutsbedrijven verbeteringen of herstellingen voorgeschreven of aangekondigd die nog niet naar behoren zijn uitgevoerd? Nee

Zo ja, welke?

Bijzonderheden 1 P.

Zijn er in het verleden subsidies of premies verstrekt die bij verkoop van de woning voor een deel kunnen worden teruggevorderd? Nee

Zo ja, welke?

Bijzonderheden 1 Q.

Is de woning onbewoonbaar verklaard of in het verleden ooit onbewoonbaar verklaard geweest? Nee

Zo ja, waarom?

Bijzonderheden 1 R.

Is er bij verkoop sprake van een omzetbelastingheffing? Nee  
(Bijvoorbeeld omdat het een voormalig bedrijfsonroerendgoed is, of een woning met praktijkgedeelte, of omdat u pas ingrijpend verbouwd hebt.)

Zo ja, waarom?

Bijzonderheden 1 S.

Hoe gebruikt u de woning nu? (Bijvoorbeeld woning, praktijk, winkel, opslag) als woning

Is dat gebruik volgens de gemeente toegestaan? Ja

# NVM vragenlijst

Zo nee, heeft de gemeente dit strijdige gebruik wel eens bij u aangekaart?

Hoe heeft de gemeente dit strijdige gebruik bij u aangekaart?

## Gevels 2 A.

Is er sprake (geweest) van vochtdoorslag of aanhoudend vochtige plekken op de gevels? Nee

Zo ja, waar?

## Gevels 2 B.

Zijn er (gerepareerde) scheuren/ beschadigingen in/aan de gevels aanwezig? Nee

Zo ja, waar?

## Gevels 2 C.

Zijn de gevels tijdens de bouw geïsoleerd? Niet bekend

Zo nee, zijn de gevels daarna (deels) geïsoleerd? Niet bekend

Zo ja, wanneer heeft de isolatie van de gevels plaatsgevonden en met welk isolatiemateriaal?

Heeft u een certificaat of bewijs van het na-isoleren?

Is er sprake van volledige isolatie? Ja

Zo nee, welke delen van de gevels zijn er niet geïsoleerd?

## Gevels 2 D.

Zijn de gevels ooit gereinigd? Niet bekend

Zo ja, volgens welke methode en wanneer?

## Dak(en) 3 A.

Hoe oud zijn de daken ongeveer? Platte daken: 10 jaren

Overige daken:

# NVM vragenlijst

## Dak(en) 3 B.

Heeft u last van daklekkages (gehad)? Nee

Zo ja, waar?

## Dak(en) 3 C.

Zijn er in het verleden gebreken geconstateerd aan de dakconstructie zoals scheve, doorbuigende, krakende, beschadigde en/of aangetaste dakdelen? Nee

Zo ja, waar?

## Dak(en) 3 D.

Heeft u het dak al eens (gedeeltelijk) laten vernieuwen c.q. laten repareren? Nee

Zo ja, welk (gedeelte van het) dak en waarom?

## Dak(en) 3 E.

Is het dak tijdens de bouw geïsoleerd? Platte daken: Ja

Overige daken: Niet bekend

Zo nee, is het dak daarna geïsoleerd? Platte daken:

Overige daken:

Zo ja, wanneer heeft de isolatie plaatsgevonden en met welk isolatiemateriaal?

Heeft u een certificaat of bewijs van het na-isoleren? Nee

Is er sprake van volledige isolatie? Platte daken: Niet bekend

Overige daken: Niet bekend

Zo nee, welke delen zijn er niet geïsoleerd?

## Dak(en) 3 F.

Zijn de regenwaterafvoeren lek of verstopt? Nee

Zo ja, toelichting:

# NVM vragenlijst

## Dak(en) 3 G.

Zijn de dakgoten lek of verstopt? Nee

Zo ja, toelichting:

## Kozijnen, ramen en deuren 4 A.

Van welk materiaal zijn de buitenkozijnen gemaakt? hout  
(bijvoorbeeld hout, kunststof of aluminium of een andersoortig materiaal)

## Kozijnen, ramen en deuren 4 B.

Wanneer zijn de buitenkozijnen, ramen en deuren voor het laatst geschilderd? 2021

Is dit gebeurd door een erkend schildersbedrijf? Ja

Zo ja, door wie? weet het niet , is gedaan door de vorige eigenaar

## Kozijnen, ramen en deuren 4 C.

Functioneren alle scharnieren en sloten? Ja

Zo nee, toelichting:

## Kozijnen, ramen en deuren 4 D.

Zijn voor alle afsluitbare deuren, ramen etc. sleutels aanwezig? Ja

Zo nee, voor welke deuren, ramen etc. niet?

## Kozijnen, ramen en deuren 4 E.

Is er sprake van isolerende beglazing? Ja

Zo ja, welk type glas? HR-glas  
(bijvoorbeeld HR, HR+, HR++ of HR+++ , zie de glassponning waarin doorgaans staat vermeld welke type glas er is geplaatst)

Is er sprake van isolerende beglazing in de gehele woning? Ja

Zo nee, welke ramen zijn niet geïsoleerd?

# NVM vragenlijst

## Kozijnen, ramen en deuren 4 F.

Is er bij de isolerende beglazing sprake van condensvorming tussen het glas?  
(Denk aan lekkende ruiten.)

Nee

Zo ja, waar?

## Vloeren, plafonds en wanden 5 A.

Is er sprake (geweest) van vochtdoorslag of optrekkend vocht op de vloeren, plafonds en/of wanden?

Nee

Zo ja, waar?

## Vloeren, plafonds en wanden 5 B.

Is er sprake (geweest) van schimmelvorming op de vloeren, plafonds en/of wanden?

Nee

Zo ja, waar?

## Vloeren, plafonds en wanden 5 C.

Zijn er (gerepareerde) of (verborgen) scheuren en/of beschadigingen in/aan vloeren, plafonds en/of wanden aanwezig?

Nee

Zo ja, waar?

## Vloeren, plafonds en wanden 5 D.

Hebben zich in het verleden problemen voorgedaan met de afwerkingen?  
(Bijvoorbeeld loszittend tegelwerk, loslatend behang of spuitwerk, holklinkend of loszittend stucwerk, etc.)

Nee

Zo ja, waar?

## Vloeren, plafonds en wanden 5 E.

Is er sprake (geweest) van gebreken aan de vloerconstructie, zoals scheve, doorbuigende, krakende, beschadigde en/of aangetaste vloerdelen?

Nee

# NVM vragenlijst

Zo ja, waar?

Vloeren, plafonds en wanden 5 F.

Is er sprake van vloerisolatie? Niet bekend

Zo ja, wanneer heeft de isolatie van de vloer plaatsgevonden en met welk isolatiemateriaal?

Heeft u een certificaat of bewijs van het na-isoleren?

Is er sprake van volledige isolatie? Ja

Zo nee, welke delen zijn er niet geïsoleerd?

Fundering, kruipruimte en kelder 6 A.

Is er sprake (geweest) van gebreken aan de fundering? Nee

Zo ja, waar?

Fundering, kruipruimte en kelder 6 B.

Is de kruipruimte toegankelijk? Ja

Is de kruipruimte droog? Ja

Zo nee of meestal, toelichting:

Fundering, kruipruimte en kelder 6 C.

Is er sprake van vochtdoorslag door de kelderwand? Nee

Zo ja of soms, toelichting:

Fundering, kruipruimte en kelder 6 D.

Is de grondwaterstand in de afgelopen jaren waarneembaar gewijzigd of is er sprake van wateroverlast geweest? Nee

Zo ja, heeft dit tot problemen geleid in de vorm van water in de kruipruimte c.q. kelder?

Zo nee, tot wat voor andere problemen heeft dit geleid?

# NVM vragenlijst

## Installaties 7 A.

Wat voor warmte-installatie(s) is/zijn er aanwezig in de woning? cv-installatie

(bijvoorbeeld cv-installatie, WTW-systeem, WKO-systeem, (hybride) warmtepomp, airconditioning, zonneboiler, elektrische boiler, pelletkachel dan wel een andere installatie)

Is/zijn de installatie(s) eigendom? Ja

Zo nee, toelichting:  
(bijvoorbeeld de installatie(s) is/ zijn gehuurd of geleased. Tevens huur-/leaseprijs vermelden)

Merk van de installatie(s): Intergas

Type(nummer) van de installatie(s): HRE 28/24

Installatiedatum van de installatie(s): 2015

Op welke datum is/zijn deze installatie(s) voor het laatst onderhouden? 4/2/2025

Is het onderhoud uitgevoerd door een erkend bedrijf? Ja

Zo ja, door wie? Energiewacht West Nederland

## Installaties 7 B.

Zijn er de afgelopen tijd zaken opgevallen ten aanzien van de installatie(s)? Nee  
(bijvoorbeeld de cv-installatie moet meer dan 1 keer per jaar bijgevuld worden of de installatie functioneert niet goed)

Zo ja, wat is u opgevallen?

## Installaties 7 C.

Zijn er radiatoren die niet warm worden? Nee

Zo ja, welke?

## Installaties 7 D.

Zijn er radiatoren of (water)leidingen die lekken? Nee

Zo ja, waar en welke?



# NVM vragenlijst

## Installaties 7 E.

Zijn er radiatoren of (water)leidingen die ooit zijn bevroren? Nee

Zo ja, waar?

## Installaties 7 F.

Heeft u vloerverwarming in de woning? Ja

Zo ja, betreft dit elektrische vloerverwarming, vloerverwarming met warm water of anders? Nee  
Elektrisch:

warm water: Ja

overig, namelijk

Waar bevindt zich de elektrische vloerverwarming?

Waar bevindt zich de vloerverwarming met warm water? woonkamer en keuken

Waar bevindt zich de overige vloerverwarming?

## Installaties 7 G.

Zijn er vertrekken die niet (goed) warm worden? Nee

Zo ja, welke?

## Installaties 7 H.

Heeft de woning zonnepanelen die uw eigendom zijn? Ja

Heeft de woning zonnepanelen die worden gehuurd of geleased? Nee

Kan het huurcontract/ leasecontract worden overgenomen door koper? Zo ja, dan overnamecontract opvragen.

Hoeveel zonnepanelen zijn er aanwezig? 9  
Aantal:

Zo ja, blijven de zonnepanelen achter? Ja

# NVM vragenlijst

|   |                            |
|---|----------------------------|
| Wat is de capaciteit van één zonnepaneel?<br>(De capaciteit van zonnepanelen wordt uitgedrukt in Wattpiek (Wp). Bijvoorbeeld één zonnepaneel levert 390 Wp. | 3.6kWp                     |
| Functioneren alle zonnepanelen?   | Ja                         |
| Wat is het merk/ type van de zonnepanelen?  | Ureco Peach 400 Full black |
| Maakt u gebruik van een app om de opbrengst van de zonnepanelen te bekijken?  | Ja                         |
| Zo ja, welke?   | ShinePhone                 |
| In welk jaar zijn de zonnepanelen geplaatst en door wie? Jaar:  | 2023                       |
| Installateur:   | Quick Solar Energy B.V.    |
| Is de btw over het aankoopbedrag teruggevraagd van de belastingdienst?  | Nee                        |
| Hoeveel stroom heeft u het afgelopen jaar opgewekt? Jaar:   | 2024                       |
| Aantal kWh:   | 3518.3 kWh                 |
| Hoe lang zit er nog fabrieksgarantie op de zonnepanelen?  | 25 jaren                   |
| Zijn de zonnepanelen aangeschaft met subsidie?  | Nee                        |
| Zo ja, moet de subsidie worden terugbetaald?  |                            |
| Zo ja, welk bedrag moet worden terugbetaald?  |                            |
| <b>Installaties 7 I.</b>  |                            |
| In welk jaar zijn voor het laatst de aanwezige schoorsteenkanalen/rookgasafvoeren geveegd/gereinigd?  |                            |
| <b>Installaties 7 J.</b>  |                            |
| Wanneer heeft u de aanwezige schoorsteenkanalen voor het laatst gebruikt?   |                            |
| Is de trek van aanwezige schoorsteenkanalen goed?   | Niet bekend                |
| <b>Installaties 7 K.</b>  |                            |

# NVM vragenlijst

Zijn er onderdelen van de elektrische installatie vernieuwd? (onder de elektrische installatie wordt verstaan alle elektra leidingen/schakelaars stopcontacten, meterkast e.d.)

Nee

Zo ja, wanneer en welke onderdelen?

Zijn er gebreken aan de elektrische installatie?

Nee

Zo ja, welke?

## Installaties 7 L.

Is er een laadpaal aanwezig voor een elektrische auto?

Nee

Zo ja, waar bevindt deze zich?

Blijft deze achter?

## Installaties 7 M.

Is er mechanische ventilatie of een soortgelijk systeem aanwezig?

Ja

Zo ja, functioneert dit systeem naar behoren?

Ja

Zo nee, toelichting:

Wanneer is dit systeem voor het laatst onderhouden?

Hoe oud is dit systeem ongeveer?

2015

## Installaties 7 N.

Is er een domoticsysteem of een soortgelijk systeem aanwezig? (Een domoticsysteem bedient de verwarming, verlichting, verwarming, audio, ventilatie e.d. automatisch)

Nee

Zo ja, functioneert dit systeem naar behoren?

Zo nee, toelichting:

Hoe oud is dit systeem ongeveer?

## Installaties 7 O.

Zijn er rookmelders op iedere verdieping aanwezig?

Ja

Zo ja, hoe oud zijn de rookmelders ongeveer?

2015

# NVM vragenlijst

## Sanitair, riolering en keuken 8 A.

Zijn er beschadigingen aan wastafels, douche, bad, toiletten, gootstenen en kranen? Nee

Zo ja, welke?

## Sanitair, riolering en keuken 8 B.

Hoe oud is de badkamer ongeveer? 2015

## Sanitair, riolering en keuken 8 C.

Lopen de afvoeren van wastafels, douche, bad, toiletten, gootstenen en kranen goed door? Ja

Zo nee, welke niet?

## Sanitair, riolering en keuken 8 D.

Is de woning aangesloten op het gemeentelijke riool? Ja

## Sanitair, riolering en keuken 8 E.

Zijn er gebreken (geweest) aan de riolering, zoals breuken, stankoverlast, lekkages, etc.? Nee

Zo ja, welke?

## Sanitair, riolering en keuken 8 F.

Is er een andere voorziening, zoals een septictank, beerput of dergelijk aanwezig? Nee

Zo ja, wat is er aanwezig en hoe dient dit te worden onderhouden?

## Sanitair, riolering en keuken 8 G.

Van welk jaar dateert de keukenopstelling ongeveer? 2015

## Sanitair, riolering en keuken 8 H.

# NVM vragenlijst

Van welk jaar dateert de inbouwapparatuur ongeveer? 2015/2024 Oven

Functioneert alle inbouwapparatuur? Ja

Zo nee, welk inbouwapparaat functioneert niet?

## Sanitair, riolering en keuken 8 I.

Heeft u een kokend water kraan? (bijvoorbeeld een Quooker kraan of een soortgelijke kraan) Nee

Zo ja, functioneert deze kraan naar behoren en hoe oud is deze kraan ongeveer?

## Diversen 9 A.

Wat is het bouwjaar van de woning? 2015

## Diversen 9 B.

Zijn er asbesthoudende materialen in/op de woning/ bijgebouw(en) aanwezig? Nee  
(bijvoorbeeld asbest zeil, een asbestplaat die onder en/of achter de CV ketel is geplaatst, asbesthoudend isolatiemateriaal om de verwarmingsbuis, asbesthoudend koord bij oude cv-ketels/gaskachels, asbestgolfplaten e.d.)

Zo ja, welke en waar?

## Diversen 9 C.

Blijft er in de woning zeil achter, al dan niet vastgelijmd, dat is aangeschaft tussen 1955 en 1982? Nee

## Diversen 9 D.

Is er sprake van loden leidingen in de woning? Nee

Zo ja, waar?

## Diversen 9 E.

# NVM vragenlijst

Is er een Japanse duizendknoop aanwezig in de tuin? (Een Japanse duizendknoop is een exotische plant, welke moeilijk te verwijderen is. De sterke wortelstokken en stengels van de Japanse duizendknoop zijn in staat om schade te veroorzaken aan gebouwen, leidingen en wegen)

Nee

## Diversen 9 F.

Is er in puin/asbest afval in de grond/tuin aanwezig?

Nee

## Diversen 9 G.

Heeft u elders lekkages gehad? (dus los van het dak/ sanitair/ riolering)

Nee

## Diversen 9 H.

Is de grond verontreinigd?

Niet bekend

Zo ja, is er een onderzoeksrapport?

Zo ja, heeft de gemeente/provincie een onderzoeks- of saneringsbevel opgelegd?

## Diversen 9 I.

Is er een olietank aanwezig of aanwezig geweest?

Nee

Zo ja, is deze gesaneerd/verwijderd?

Als deze is gesaneerd, waar is de olietank op het perceel gesitueerd?

Is er een Kiwa-certificaat aanwezig?

N.v.t

## Diversen 9 J.

Is er sprake van overlast door ongedierte in of (rond)om de woning?  
(Denk aan muizen, ratten, kakkerlakken, etc.)

Nee

Zo ja, waar?

## Diversen 9 K.

# NVM vragenlijst

Is de woning aangetast door houtworm, boktor, ander ongedierte of zwam? Nee

Zo ja, waar?

Zo ja, is deze aantasting al eens behandeld?

Zo ja, wanneer?

Zo ja, door welk bedrijf?

## Diversen 9 L.

Is er sprake van chlorideschade (betonrot)? Nee  
(Betonrot komt vooral voor in kruipruimtes van woningen gebouwd tussen 1965 en 1981 die voorzien zijn van betonnen vloerelementen van het merk Kwaaitaal of Manta. Ook andere beton- elementen - bijvoorbeeld balkons - kunnen aangetast zijn)

Zo ja, waar?

## Diversen 9 M.

Hebben er verbouwingen en/of aanbouwen plaatsgevonden in en/of om de woning? Nee

Zo ja, welke ver-/aانبouwen?

Zo ja, in welk jaartal?

Zo ja, door welk bedrijf zijn deze uitgevoerd?

## Diversen 9 N.

Zijn er verbouwingen of uitbreidingen uitgevoerd zonder omgevingsvergunning (voorheen bouwvergunning)? Nee

Zo ja, welke?

## Diversen 9 O.

Is er sprake van glasvezel internet? Ja

## Diversen 9 P.

Bent u in het bezit van een definitief energieprestatiecertificaat/energielabel? Ja

# NVM vragenlijst

|  |                             |
|--|-----------------------------|
| Zo ja, welke label?  | A                           |
| Vaste lasten 10 A.   |                             |
| Hoeveel betaalde u voor de laatste aanslag onroerendezaakbelasting?  | 428                         |
| Belastingjaar?   | 2024                        |
| Vaste lasten 10 B.   |                             |
| Wat is de WOZ-waarde?  | 476000                      |
| Peiljaar?  |                             |
| Vaste lasten 10 C.   |                             |
| Hoeveel betaalde u voor de laatste aanslag waterschapslasten?  | 299                         |
| Belastingjaar?   | 8 maart 2023 - 3 maart 2024 |
| Vaste lasten 10 D.   |                             |
| Hoeveel betaalde u voor de laatste aanslag gemeentelijke belastingen? (zoals rioolheffing en afvalstoffenheffing e.d.) | 607                         |
| Belastingjaar?   | 2024                        |
| Vaste lasten 10 E.   |                             |
| Welke voorschotbedragen betaalt u maandelijks aan de nutsbedrijven? Gas:   | 0                           |
| Elektra:   | 0                           |
| Water:   | 0                           |
| Stadsverwarming:   | 0                           |
| Anders:  |                             |
| Te weten:  | 125                         |
| Wat is uw jaarverbruik voor gas/ elektriciteit en water? Gas (m <sup>3</sup> ):  | 542                         |
| Elektriciteit hoog (kWh):  |                             |
| Elektriciteit laag (kWh):  |                             |
| Elektriciteit totaal (kWh):  | 2750                        |



# NVM vragenlijst

Water (m3): 144

Stadsverwarming (GJ):

Anders:

Met hoeveel bewoners bewoonde u de woning? Aantal: 4

Vaste lasten 10 F.

Zijn er lease- en/of huurkoopcontracten? (Bijvoorbeeld keuken, kozijnen, cv-ketel, etc.) Nee

Zo ja, welke?

Zijn deze contracten overdraagbaar op de koper?

Let op! Veel lease- en huurkoopcontracten zijn niet langer overdraagbaar op een koper. Neem hiervoor contact op met de betreffende leverancier.

Hoe lang lopen de contracten nog en wat is de eventuele afkoopsom? Afkoopsom:

Duur:

Vaste lasten 10 G.

Als er sprake is van erfpacht of opstalrecht hoe hoog is dan de canon per jaar?

Heeft u alle canons betaald? N.v.t

Is de canon afgekocht? N.v.t

Zo ja, tot wanneer?

Vaste lasten 10 H.

Heeft u alle gemeentelijke belastingen die u verschuldigd bent al betaald? Ja

Zijn er variabele bedragen voor gemeenschappelijke poorten, inritten of terreinen? Nee

Zo ja, hoe hoog en waarvoor?

Vaste lasten 10 I.

# NVM vragenlijst

Heeft u, om in de straat te parkeren, een parkeervergunning nodig? Nee

Hoeveel parkeervergunningen kunnen er maximaal worden aangevraagd?

Wat zijn de kosten voor deze parkeervergunning(en) per jaar?

## Garanties 11 A.

Zijn er lopende onderhoudscontracten en/of garantieregelingen overdraagbaar aan de koper?  
(Zoals dakbedekking, cv-installatie, dubbele beglazing, etc.) Ja

Zo ja, welke? CV Ketel

## Nadere informatie 12 A.

Overige zaken(Overige zaken die de koper naar uw mening moet weten)

# Dit is mijn droomhuis!

## Hoe ga ik te werk?

### Bezichtigen

De allereerste stap. Tijdens deze persoonlijke afspraak, die ongeveer 15 tot 30 minuten in beslag neemt (afhankelijk van de grootte van de woning), laat de makelaar je het hele huis zien. Zo kun je ieder aspect van de woning uitgebreid bekijken en al je vragen stellen. Een bezichtiging inplannen kan telefonisch via 071-3310453 of door een e-mail te sturen naar [info@rietbroekmakelaardij](mailto:info@rietbroekmakelaardij).

Ook is het mogelijk om huizen te bezichtigen tijdens een zogenaemde 'open dag'. Zo'n inloopmoment wordt ruim van tevoren aangekondigd via onze website of social media. Tijdens deze dagen hoef je geen afspraak te maken, maar kun je zo binnenlopen.

### Bod uitbrengen

Ben je na het bezichtigen van een woning overtuigd en wil je een bod uitbrengen? Dit kan telefonisch of per mail. Mochten er meerdere biedingen op de woning uitgebracht worden, dan is het aan de verkoper om te bepalen met wie er verder onderhandeld gaat worden. Het kan dus voorkomen dat de verkoper niet op je bod ingaat.

### Voorbehoud van financiering

Wanneer jouw bod door de verkopende partij geaccepteerd wordt, gaat het voorbehoud van financiering in. Hierbij geef je aan de woning te kopen mits er een financiering bij een hypotheekverstrekende instelling verkregen wordt. Dit voorbehoud geldt variërend van 6 tot 8 weken.

### Tekenen koopakte

Nadat er overeenstemming is bereikt over de koopsom en de voorwaarden, wordt de koopakte getekend. Dit gebeurt doorgaans bij ons op de Wilgenstraat. Hierbij zijn de kopers én verkopers aanwezig. De koopakte wordt uitgebreid doorgenomen en vervolgens worden de handtekeningen gezet.

### Rechtsgeldige koopovereenkomst

Een mondelinge overeenstemming tussen de particuliere verkoper en de particuliere koper is niet rechtsgeldig. Met andere woorden: er is dan geen koop. Er is pas sprake van een rechtsgeldige koop als de particuliere verkoper en de particuliere koper de koopovereenkomst hebben ondertekend. Dit vloeit voort uit artikel 7:2 Burgerlijk Wetboek. Een bevestiging van de mondelinge overeenstemming per e-mail of een toegestuurd concept van de koopovereenkomst wordt overigens niet gezien als een 'ondertekende koopovereenkomst'.

### Bouwkundige keuring

De volgende stap is de bouwkundige keuring. Deze keuring gebeurt binnen 2 á 3 weken na het tekenen van de koopakte, samen met een bouwkundig inspecteur. Hierbij wordt duidelijk welke gebreken de woning op het moment heeft en of en hoeveel onderhoud er nodig is. Dit is voor jou als koper handig om in kaart te brengen wat je kwijt bent aan het herstellen van achterstallig onderhoud.

### Inspectie en overdracht

Tijdens de inspectie gaan de makelaar, de koper en de verkoper samen door de woning om te controleren of de woning wordt opgeleverd als afgesproken. De eerder opgestelde lijst van zaken wordt bekeken en er wordt nagegaan of alle roerende goederen die bij de koop inbegrepen zijn nog naar behoren functioneren. Deze inspectie zorgt ervoor dat verrassingen na de overdracht worden voorkomen. Aansluitend gaan de kopers en verkopers naar het notariaat om de woning over te dragen.

# Bekijk deze woning online!

[www.rietbroekmakelaardij.nl](http://www.rietbroekmakelaardij.nl)



Arendsoever 2, Roelofarendsveen



Scan deze code en  
bekijk de woning  
op je mobiel!



# Interesse?

Deze informatie is door ons met grote zorgvuldigheid samengesteld. Onzerzijds wordt echter geen enkele aansprakelijkheid aanvaard voor enige onvolledigheid, onjuistheid of anderszins, dan wel de gevolgen daarvan. Alle opgegeven maten en oppervlakten zijn indicatief.



Wilgenstraat 42  
2371 XJ Roelofarendsveen

071-3310453  
info@rietbroekmakelaardij.nl  
www.rietbroekmakelaardij.nl