



Rietbroek
makelaardij



Ruime tussenwoning aan vaarwater

Kikkeroever 7 | ROELOFARENDVSVEEN | Vraagprijs € 717.500,- k.k.



Kenmerken & specificaties

Soort woning:	eengezinswoning
Type woning:	tussenwoning
Bouwjaar:	2016
Isolatie:	volledig geïsoleerd
Verwarming:	c.v.-ketel, vloerverwarming gedeeltelijk
Energie label:	A
Aantal slaapkamers:	4
Inhoud:	542 m ³
Kamers:	6
Perceeloppervlakte:	217 m ²
Woonoppervlakte:	147 m ²
Ligging:	aan water, in woonwijk, aan vaarwater
Parkeergelegenheid:	openbaar parkeren

Ruime tussenwoning aan vaarwater

Een diepe tuin aan vaarwater met achterom, vier slaapkamers en een heerlijke, ruime open keuken: deze woning aan de Kikkeroever in Roelofarendsveen heeft het allemaal! De tussenwoning is gelegen in de fraaie woonwijk De Oevers, op een steenworp afstand van het winkelcentrum.

Word jij enthousiast als je je boot zo aan je eigen steiger kunt aanleggen? Dat begrijpen we helemaal! Bel, mail of app ons om een bezichtiging in te plannen.

Indeling

Begane grond

Entree, hal met garderobe, trap naar de verdiepingsvloer, meterkast en toilet. Het toilet is betegeld met een combinatie van witte en kleine rode tegels, en op de vloer een antracietkleurige tegel. Uiteraard heeft het toilet een fonteintje. Vanuit de hal loop je door naar de lichte woonkamer, wat wordt gerealiseerd door de grote raampartij inclusief openslaande deuren. In de woonkamer is voldoende ruimte voor een gezellige zit- en eethoek. Ook bevindt zich er een trapkast in de kamer, wat ideaal is om je voorraad in op te bergen.

In de ruim opgezette open keuken met U-vormige opstelling kun je je helemaal uitsloven, zonder iets te missen van wat er in de woonkamer gebeurt. De keuken heeft alles wat je nodig hebt; een groot werkblad, een combi-oven, vaatwasser, afzuigkap, 5-pits-gasfornuis en koelvriescombinatie. Zo tover je gemakkelijk iets lekkers op tafel! Uitgevoerd met moderne, matte paarskleurige kastjes en een licht granieten blad, geeft de keuken veel sfeer aan de woonkamer.

De begane grond is voorzien van een lichtgrijze tegelvloer, inclusief vloerverwarming.

Eerste verdieping

Via de trap kom je terecht op de eerste verdieping, waar je toegang hebt tot drie slaapkamers, een separaat toilet en de badkamer. Aan de achterkant van de woning bevinden zich twee slaapkamers van ca. 7 m² en ca. 12 m², waarvan er een is voorzien van een handige walk-in-closet. De derde slaapkamer is ca. 12 m² en bevindt zich aan de voorkant van de woning.

De badkamer is volledig betegeld, met witte tegels op de wanden en grijze tegels op de vloer. Op het bad en in de douche is gebruik gemaakt van een smalle, sfeervolle antracietkleurige tegel. Voorzien van een douche, hoek-ligbad voor heerlijke baddersessies, een designradiator en een dubbele wastafelmeubel met opbergruimte, is deze badkamer van alle gemakken voorzien.

De eerste verdieping (m.u.v. de badkamer) is voorzien van nette, lichtgekleurde vloerbedekking.

Tweede verdieping

Wanneer je de trap oploopt naar de tweede verdieping, word je verrast door de ruime en lichte kamer, mogelijk gemaakt door de vier dakramen. Gebruik deze ruimte als thuishok, om te sporten of creëer een gezellige master bedroom - mogelijkheden genoeg!

Op deze verdieping vind je een ruimte voor je wasapparatuur, waar ook een wastafel en toilet is gesitueerd. De tweede verdieping is voorzien van een nette laminaatvloer.



Bijzonderheden

- Diepe tuin op het noorden, grenzend aan vaarwater
- Openbaar parkeren
- Op steenworp afstand van het winkelcentrum
- Voorzien van vloerverwarming op de begane grond
- Voorzien van houten kozijnen met HR++ glas
- Voorzien van 16 zonnepanelen
- Volledig geïsoleerd
- Energielabel A



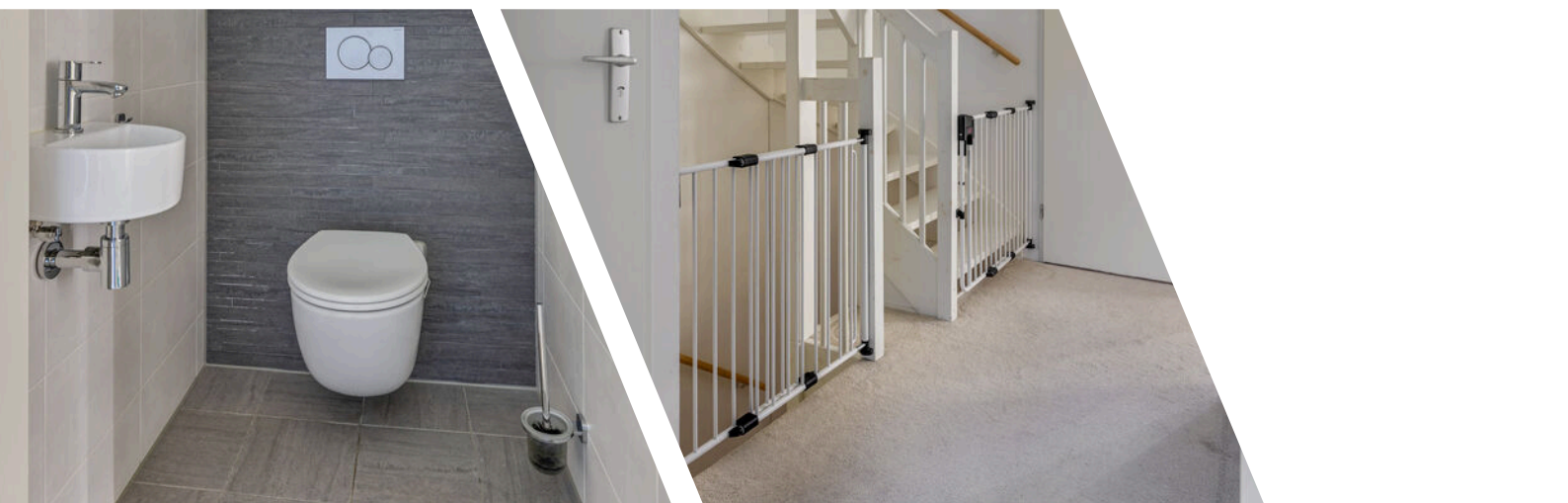

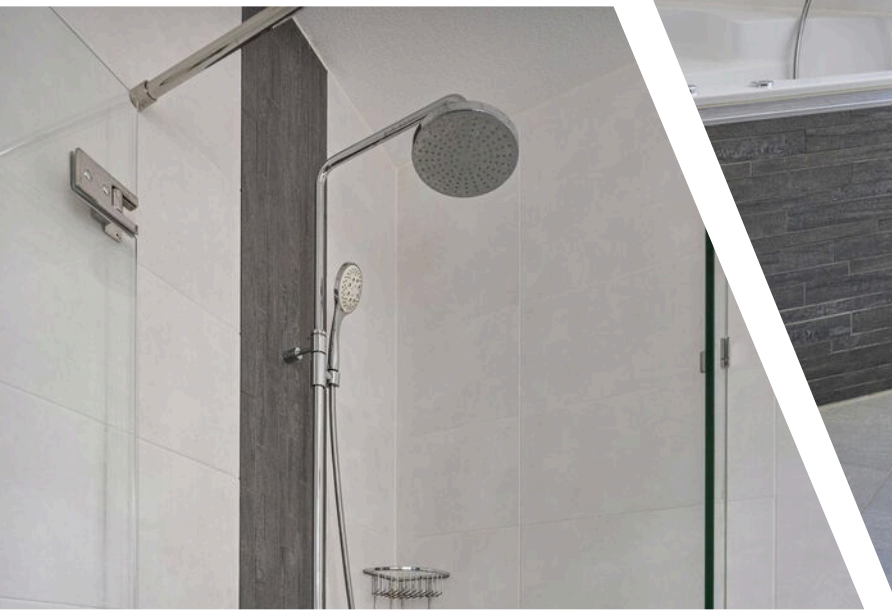



Vliering

Op de tweede verdieping vind je een ruimte voor je wasapparatuur, waar ook een wastafel en toilet is gesitueerd.

Kerstspullen, koffers of andere spullen die je minder vaak nodig hebt, kun je goed opbergen op de vliering. Deze is gemakkelijk te bereiken via de handige, vaste trap op de tweede verdieping.





Tuin

Een groot pluspunt van deze woning is de heerlijke tuin op het noorden én een eigen achterom. De tuin is gelegen aan het vaarwater; je stapt zo je boot in of je sup op om een lekker tochtje te maken. In de royale tuin van ca. 154 m², voorzien van gras, tegels en een steiger, zijn de mogelijkheden eindeloos. Geniet van het zonnetje op een loungeset op de steiger, van een diner onder de overkapping aangrenzend aan de woning, of creëer nog een fijn zitje in het midden van de tuin. Speelgelegenheid voor de kinderen? Ook hier is voldoende ruimte voor in deze geweldige tuin.





Begane grond

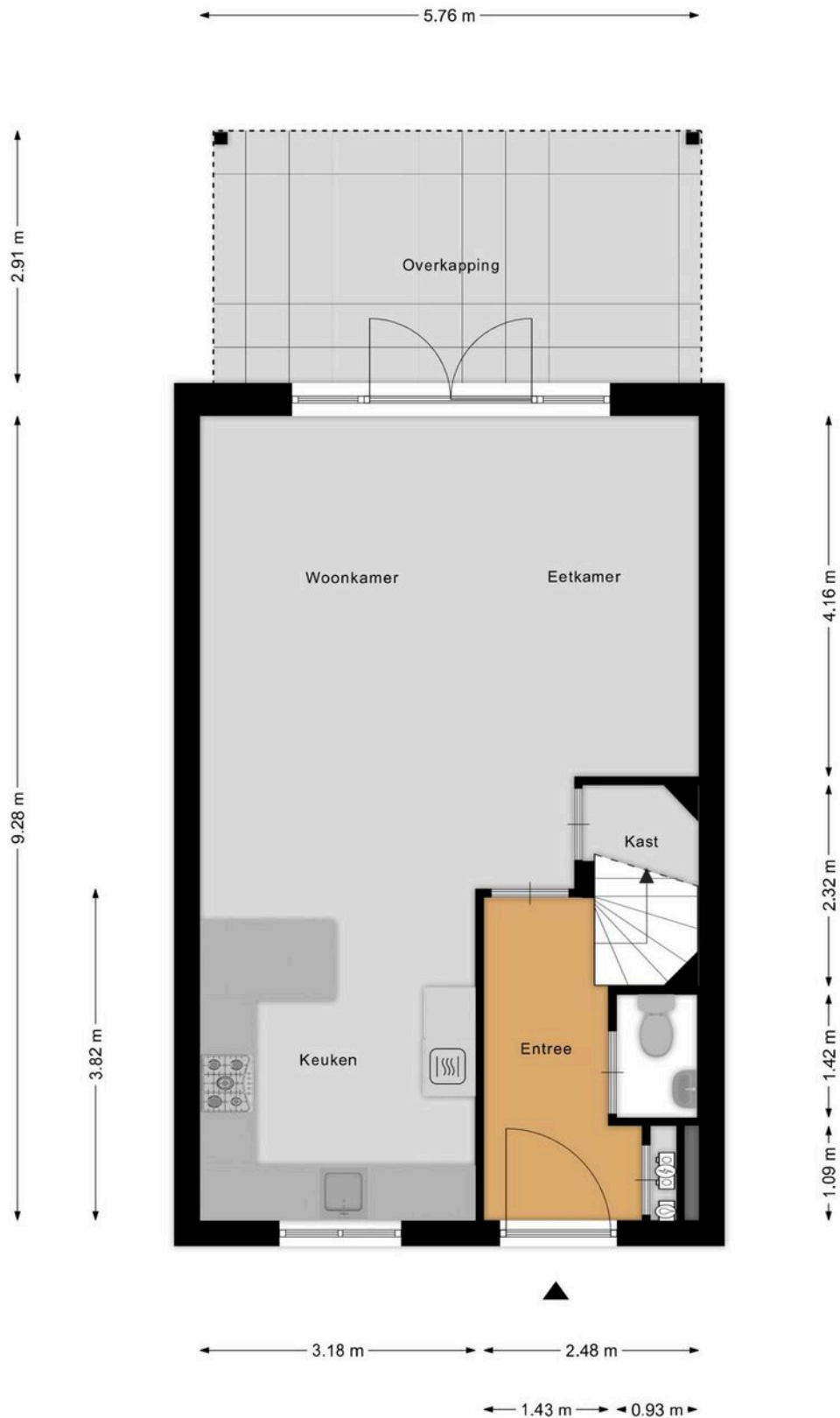

Eerste verdieping

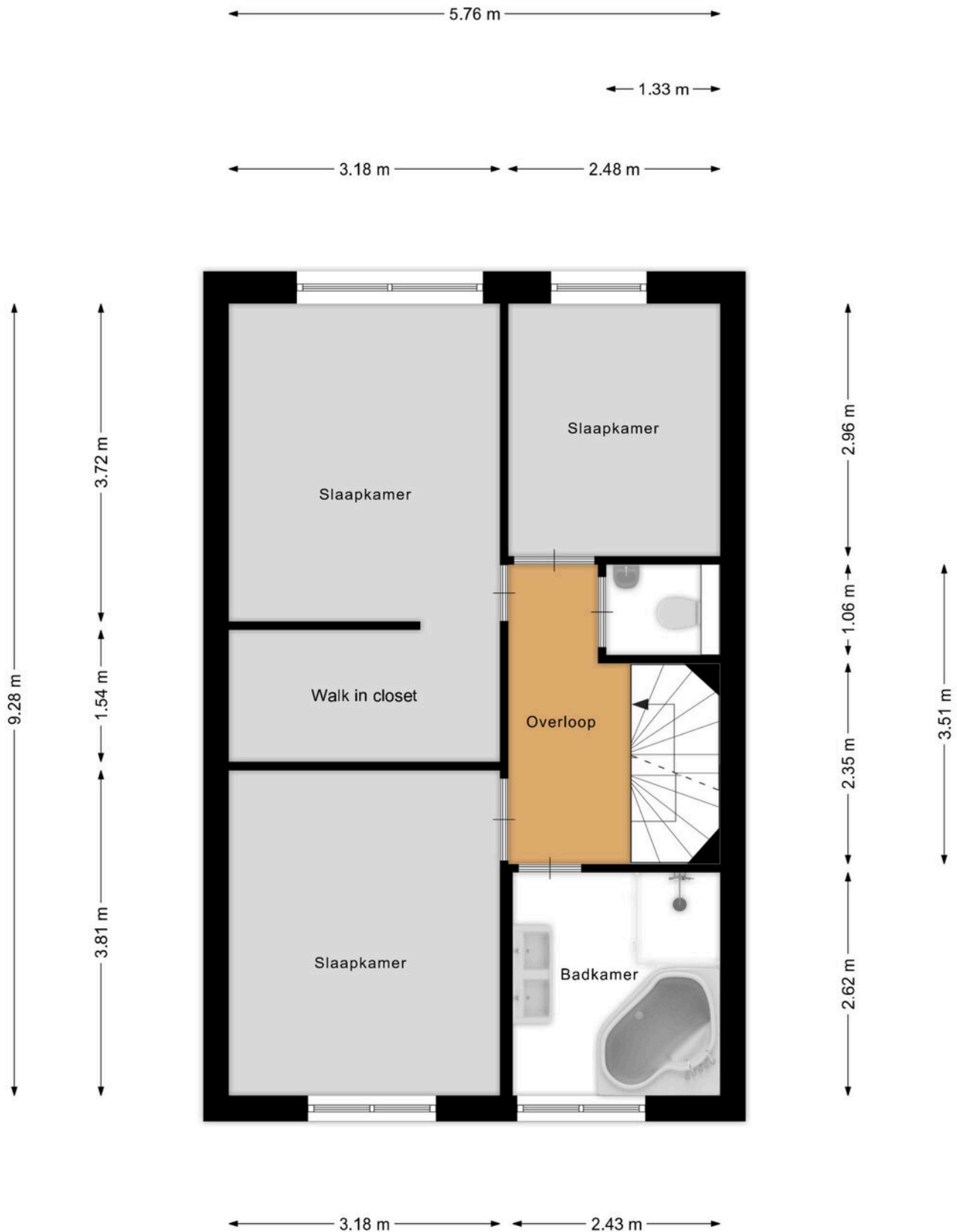

Tweede verdieping

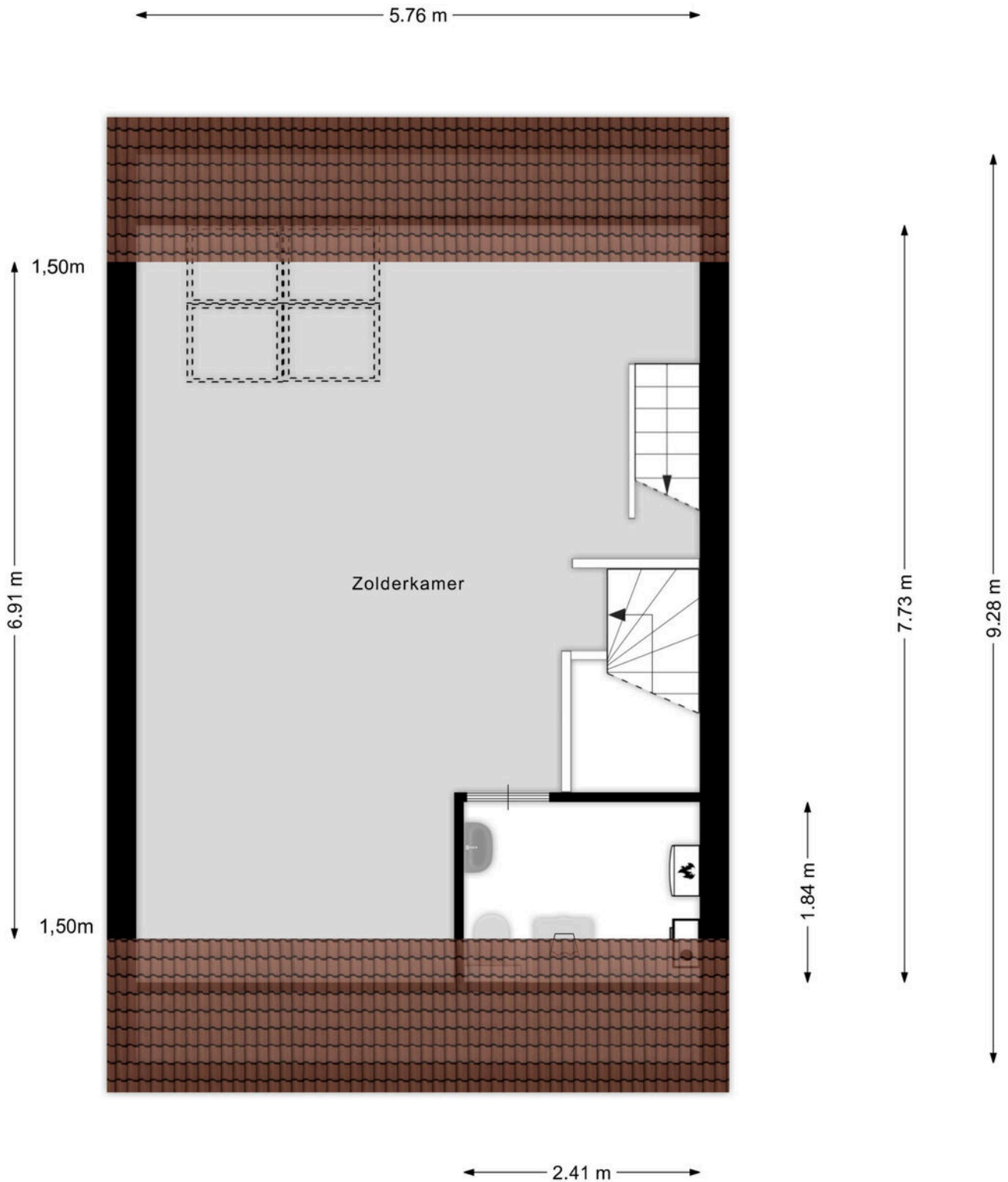

Vliering

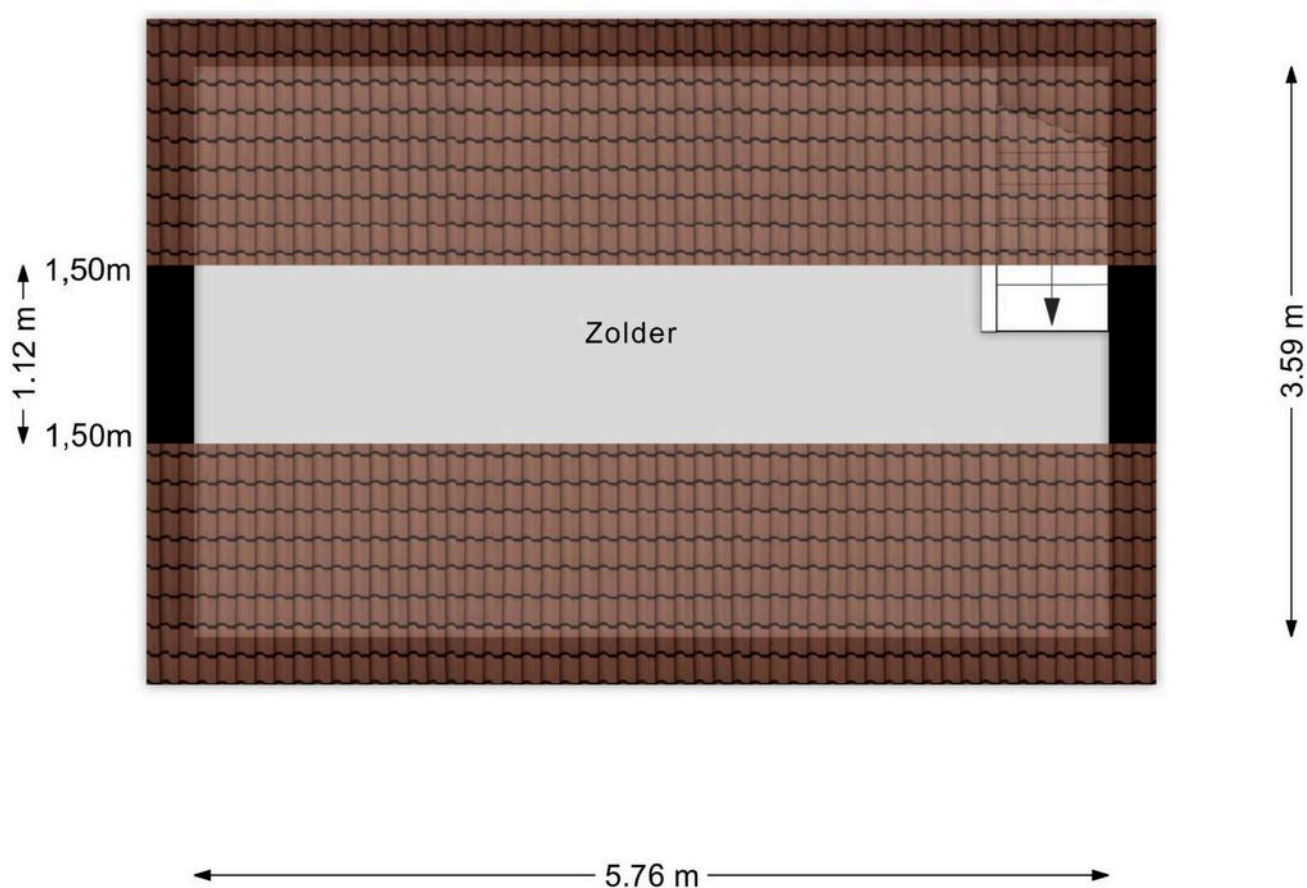

Aan de plattegronden kunnen geen rechten worden ontleend
© Zibber www.zibber.nl

Situatie met tuin

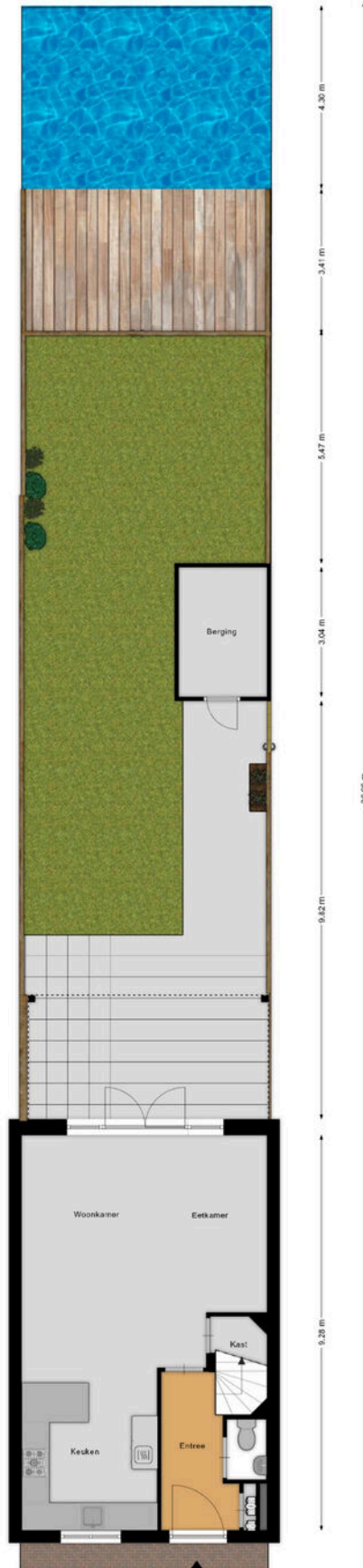

Berging

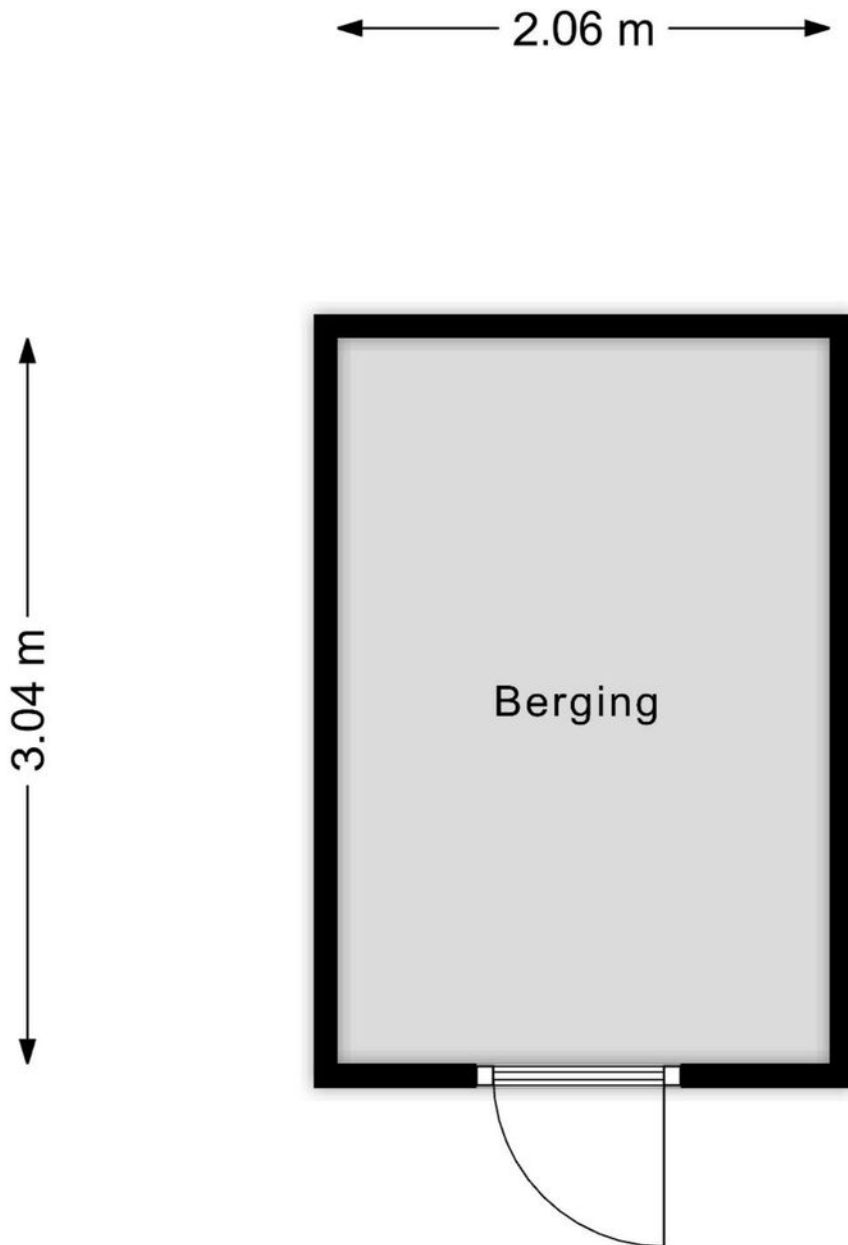

Aan de plattegronden kunnen geen rechten worden ontleend
© Zibber www.zibber.nl

Kadastrale kaart

Kadastrale kaart

Uw referentie: Kikkeroever 7



12345
25
Perceelnummer
Huisnummer

— Vastgestelde kadastrale grens
— Voorlopige kadastrale grens
— Administratieve kadastrale grens
— Bebouwing

Schaal 1: 500

Kadastrale gemeente Alkemade
Sectie K
Perceel 3446

kadaster

Aan dit uittreksel kunnen geen betrouwbare maten worden ontleend.
De Dienst voor het kadaster en de openbare registers behoudt zich de intellectuele eigendomsrechten voor, waaronder het auteursrecht en het databankenrecht.

Voor een eensluidend uittreksel, geleverd op 24 december 2024
De bewaarder van het kadaster en de openbare registers

Roelofarendsveen

Kikkeroever 7
2371 JN Roelofarendsveen

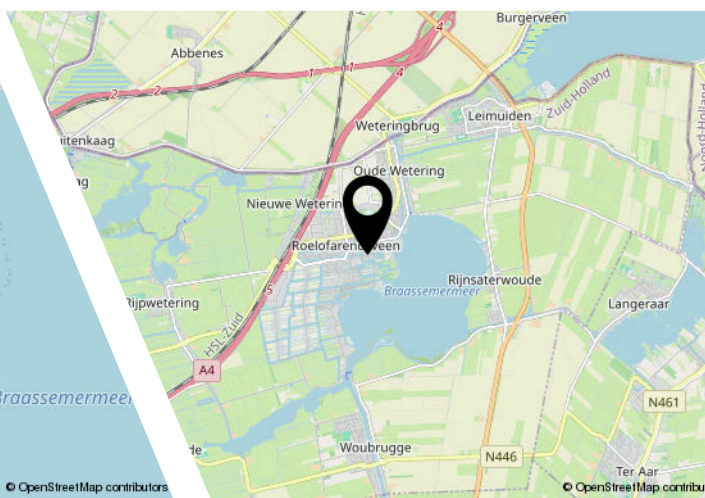
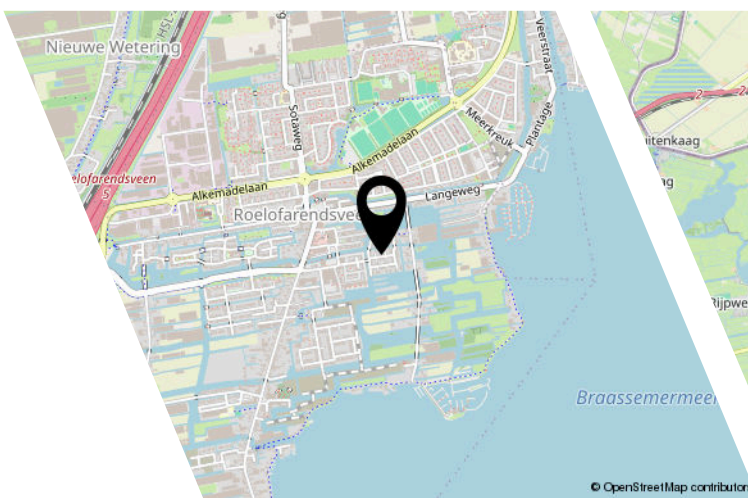
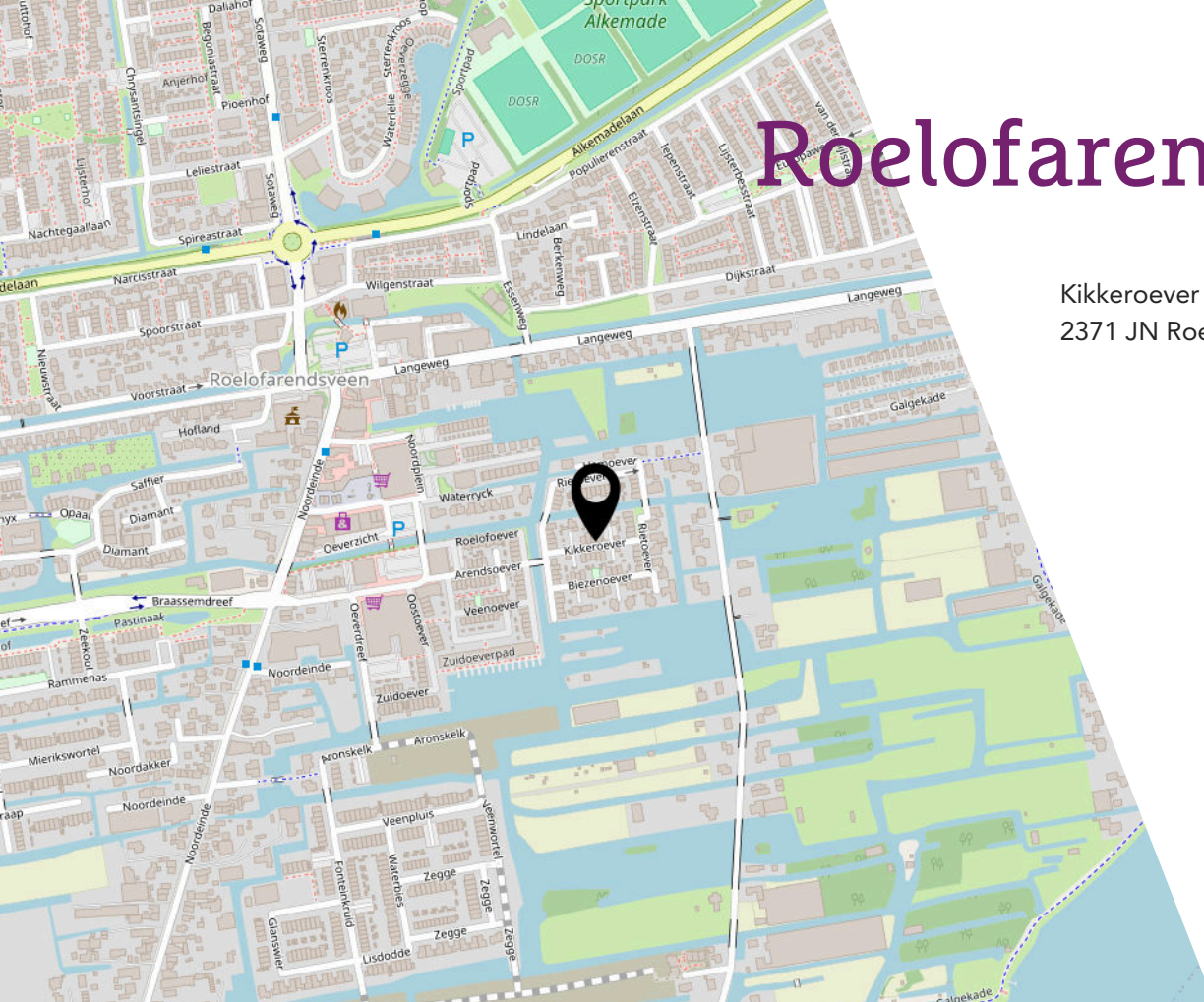

Ligging & bereikbaarheid

De woning ligt in De Oevers, direct naast het bruisende Noordplein, het winkelcentrum in Roelofarendsveen. Hier woon je midden in het centrum, met het water altijd dichtbij. De Oevers biedt een grote variatie aan woningtypes: van gezellige rijwoningen en karakteristieke twee-onder-een-kapwoningen tot royale vrijstaande huizen en moderne appartementen. Het is een levendig woon- en winkelgebied met een directe verbinding met het water. Een ideale plek voor een mooie toekomst: midden in het centrum, pal aan het water.

Bereikbaarheid

De woning is zeer centraal in de Randstad gelegen en beschikt in de nabijheid over uitstekende ontsluitingen op de rijkswegen A4 en A44. Via deze wegen zijn de steden Amsterdam en Den Haag maar ook de kustplaatsen binnen 30 minuten bereikbaar. In 10 á 15 minuten sta je op luchthaven Schiphol. Ook zijn er goede voorzieningen voor openbaar vervoer: de bushalte is gelegen langs de Alkemadelaan en geeft verbindingen richting Leiden en Schiphol.

Lijst van zaken

	Blijft achter	Gaat mee	Ter overname
Woning - Interieur			
Verlichting, te weten			
- opbouwspots/armaturen/lampen/dimmers		X	
- losse (hang)lampen		X	
Raamdecoratie/zonwering binnen, te weten			
- gordijnrails	X		
- gordijnen	X		
- rolgordijnen	X		
Vloerdecoratie, te weten			
- vloerbedekking	X		
- laminaat	X		
- plavuizen	X		
Woning - Keuken			
Keukenblok (met bovenkasten)			
Keuken (inbouw)apparatuur, te weten			
- (gas)fornuis	X		
- afzuigkap	X		
- combi-oven/combimagnetron	X		
- koelkast	X		
- vriezer	X		
- vaatwasser	X		
- koffiezetapparaat		X	
Woning - Sanitair/sauna			
Toilet met de volgende toebehoren			
- toilet	X		
- toiletrolhouder	X		
- toiletborstel(houder)	X		
- fontein	X		
Badkamer met de volgende toebehoren			
- jacuzzi/whirlpool	X		
- douche (cabine/scherm)	X		
- wastafel	X		
- wastafelmeubel	X		

Lijst van zaken

	Blijft achter	Gaat mee	Ter overname
- toilet	X		
- toiletrolhouder	X		
- toiletborstel(houder)	X		
Woning - Exterieur/installaties/veiligheid/ energiebesparing			
Brievenbus	X		
(Voordeur)bel	X		
(Veiligheids)sloten en overige inbraakpreventie	X		
Rookmelders	X		
(Klok)thermostaat	X		
Rolluiken	X		
Telefoonaansluiting/internetaansluiting	X		
Zonnepanelen	X		
Warmwatervoorziening, te weten			
- CV-installatie	X		
Tuin - Inrichting			
Tuinaanleg/bestrating	X		
Beplanting	X		
Tuin - Verlichting/installaties			
Buitenverlichting	X		
Tijd- of schemerschakelaar/bewegingsmelder	X		
Tuin - Overig			
Overige tuin, te weten			
- (sier)hek	X		



Ons team

Van alle markten thuis!

Rietbroek Makelaardij werkt onderscheidend, integer en met gedegen vakkennis. Dat doen we met enthousiasme, we zetten nét dat stapje extra. Zoekt u een aankoopmakelaar, een verkoopmakelaar of een taxateur voor woning of bedrijfsonroerendgoed, wij zijn van alle markten thuis. Een huis op Funda zetten kan iedereen, het is de marketing en reclame van Rietbroek Makelaardij die het verschil maakt!

Rietbroek Makelaardij staat voor...

- een frisse en effectieve aanpak
- specialisme en professionaliteit in aan- en verkoopbegeleiding
- directe en duidelijke communicatie: afspraak is afspraak!
- korte lijnen en persoonlijke dienstverlening
- een breed netwerk



Wonen in Roelofarendsveen

Roelofarendsveen is van oudsher een dorp waar veel glas- en tuinbouw activiteiten plaatsvinden. 'De Veer' is daarnaast vooral bekend vanwege haar waterrijke ligging tussen het Braassemermeer, de Westeinderplassen en de Kagerplassen. Daarnaast biedt de omgeving vele schitterende fiets- en wandelroutes langs fraai natuurschoon. En er is nog véél meer te doen in de landelijke doch levendige omgeving.

Tevens vindt u in Roelofarendsveen een winkelcentrum met diverse winkels, sport- en horecagelegenheden, scholen en meer. Roelofarendsveen is als onderdeel van de gemeente Kaag en Braassem een gezellige woonomgeving centraal in het Groene Hart en Hollandse plassen.

NVM vragenlijst

Bijzonderheden 1 A.

Zijn er nadat u het perceel in eigendom hebt gekregen nog andere, eventuele aanvullende notariële of onderhandse akten opgesteld met betrekking tot het perceel?

Nee

Zo ja, welke?

Bijzonderheden 1 B.

Zijn er mondelinge of schriftelijke afspraken gemaakt over aangrenzende percelen? (Denk hierbij aan regelingen voor het gebruik van een poort, schuur, garage, tuin, overeenkomsten met meerdere burens, toezeggingen, erfafscheidingen.)

Ja

Zo ja, welke zijn dat?

Volgens koopcontract: overrecht tbv buitenmuren. Recht van overpad tbv achterom toegang tuin. (dit laatste is nvt als bijzondere last op dit perceel)

Bijzonderheden 1 C.

Wijken de huidige terreinafscheidingen af van de kadastrale eigendomsgrenzen? (Denk hierbij ook aan strookjes grond van de gemeente die u in gebruik heeft, of grond van u die gebruikt wordt door de burens.)

Nee

Zo ja, waaruit bestaat die afwijking?

Bijzonderheden 1 D.

Is een gedeelte van de woning, schuur, garage of schutting gebouwd op grond van de burens of andersom?

Nee

Zo ja, graag nader toelichten:

Bijzonderheden 1 E.

Heeft u grond van derden in gebruik?

Nee

Zo ja, welke grond?

Bijzonderheden 1 F.

NVM vragenlijst

Rusten er 'bijzondere lasten en beperkingen' op de woning en/of het perceel? (Bijzondere lasten en beperkingen kunnen privaatrechtelijke beperkingen zijn zoals (lijdende) erfdienstbaarheden (bijvoorbeeld een recht van overpad), kwalitatieve verplichtingen, kettingbedingen, vruchtgebruik, voorkeursrecht (bijvoorbeeld een eerste recht van koop), opstalrecht, erfpacht, huurkoop. Het kan ook gaan om publiekrechtelijke beperkingen zoals een aanschrijving van de gemeente in het kader van een illegale verbouwing)

Nee

Zo ja, welke?

Bijzonderheden 1 G.

Is de Wet voorkeursrecht gemeenten van toepassing?

Nee

Bijzonderheden 1 H.

Is er een anti-speculatiebeding en/of zelfbewoningsplicht van toepassing op de woning?

Nee

Zo ja, hoe lang nog?

Bijzonderheden 1 I.

Is er sprake van een beschermd stads- of dorpsgezicht of loopt er een procedure tot aanwijzing daartoe?

Nee

Is er sprake van een gemeentelijk-, provinciaal- of rijksmonument of loopt er een procedure tot aanwijzing daartoe?

Nee

Is er volgens het bestemmingsplan sprake van een beeldbepalend of karakteristiek object?

Nee

Bijzonderheden 1 J.

Is er sprake (geweest) van ruilverkaveling?

Nee

Zo ja, moet u hiervoor ruilverkavelingsrente betalen?

NVM vragenlijst

Zo ja, hoeveel en voor hoe lang? Bedrag:

Duur:

Bijzonderheden 1 K.

Is er sprake van onteigening? Nee

Bijzonderheden 1 L.

Is de woning of de grond geheel of gedeeltelijk verhuurd of bij anderen in gebruik? Nee

Zo ja: Is er een huurcontract/
gebruiksovereenkomst?

Indien er geen contract of overeenkomst is,
beschrijf hieronder wat (mondeling) met de
huurder/ gebruiker is afgesproken:

Welk gedeelte is verhuurd/ in gebruik
gegeven?

Welke delen vallen onder gezamenlijk gebruik?

Welke zaken zijn van de huurder en mag hij
verwijderen bij ontruiming?
(Bijvoorbeeld geiser, keuken, lampen.)

Heeft de huurder een waarborgsom gestort?

Zo ja, hoeveel?

Heeft u nog andere afspraken met de huurders
gemaakt?

Zo ja, welke?

Bijzonderheden 1 M.

Is er over de woning een geschil/procedures
gaande, al dan niet bij de rechter,
huurcommissie of een andere instantie?
(bijvoorbeeld onteigening/kwesties met burens,
zoals erfdienstbaarheden, recht van overpad,
erfafscheidingen e.d.) Nee

Zo ja, welke is/zijn dat?

Bijzonderheden 1 N.

NVM vragenlijst

Is er bezwaar gemaakt tegen de waardebeschikking WOZ? Nee

Zo ja, toelichting:

Bijzonderheden 1 O.

Zijn er door de overheid of nutsbedrijven verbeteringen of herstellingen voorgeschreven of aangekondigd die nog niet naar behoren zijn uitgevoerd? Nee

Zo ja, welke?

Bijzonderheden 1 P.

Zijn er in het verleden subsidies of premies verstrekt die bij verkoop van de woning voor een deel kunnen worden teruggevorderd? Nee

Zo ja, welke?

Bijzonderheden 1 Q.

Is de woning onbewoonbaar verklaard of in het verleden ooit onbewoonbaar verklaard geweest? Nee

Zo ja, waarom?

Bijzonderheden 1 R.

Is er bij verkoop sprake van een omzetbelastingheffing? Nee
(Bijvoorbeeld omdat het een voormalig bedrijfsonroerendgoed is, of een woning met praktijkgedeelte, of omdat u pas ingrijpend verbouwd hebt.)

Zo ja, waarom?

Bijzonderheden 1 S.

Hoe gebruikt u de woning nu? (Bijvoorbeeld woning, praktijk, winkel, opslag) Woning

Is dat gebruik volgens de gemeente toegestaan? Ja

NVM vragenlijst

Zo nee, heeft de gemeente dit strijdige gebruik wel eens bij u aangekaart?

Hoe heeft de gemeente dit strijdige gebruik bij u aangekaart?

Gevels 2 A.

Is er sprake (geweest) van vochtdoorslag of aanhoudend vochtige plekken op de gevels? Nee

Zo ja, waar?

Gevels 2 B.

Zijn er (gerepareerde) scheuren/ beschadigingen in/aan de gevels aanwezig? Nee

Zo ja, waar?

Gevels 2 C.

Zijn de gevels tijdens de bouw geïsoleerd? Ja

Zo nee, zijn de gevels daarna (deels) geïsoleerd? Nee

Zo ja, wanneer heeft de isolatie van de gevels plaatsgevonden en met welk isolatiemateriaal?

Heeft u een certificaat of bewijs van het na-isoleren?

Is er sprake van volledige isolatie? Ja

Zo nee, welke delen van de gevels zijn er niet geïsoleerd?

Gevels 2 D.

Zijn de gevels ooit gereinigd? Nee

Zo ja, volgens welke methode en wanneer?

Dak(en) 3 A.

Hoe oud zijn de daken ongeveer? Platte daken: Niet aanwezig

Overige daken: van 2015/2016 (tijdens de bouw)

NVM vragenlijst

Dak(en) 3 B.

Heeft u last van daklekkages (gehad)? Nee

Zo ja, waar?

Dak(en) 3 C.

Zijn er in het verleden gebreken geconstateerd aan de dakconstructie zoals scheve, doorbuigende, krakende, beschadigde en/of aangetaste dakdelen? Nee

Zo ja, waar?

Dak(en) 3 D.

Heeft u het dak al eens (gedeeltelijk) laten vernieuwen c.q. laten repareren? Ja

Zo ja, welk (gedeelte van het) dak en waarom? Nieuwe dakramen, voor meer licht op zolder

Dak(en) 3 E.

Is het dak tijdens de bouw geïsoleerd? Platte daken: Nee

Overige daken: Ja

Zo nee, is het dak daarna geïsoleerd? Platte daken: Nee

Overige daken:

Zo ja, wanneer heeft de isolatie plaatsgevonden en met welk isolatiemateriaal? 2015/2016 tijdens de bouw, steenwol (denk ik)

Heeft u een certificaat of bewijs van het na-isoleren? Nee

Is er sprake van volledige isolatie? Platte daken: Nee

Overige daken: Ja

Zo nee, welke delen zijn er niet geïsoleerd? Platte daken niet aanwezig

Dak(en) 3 F.

Zijn de regenwaterafvoeren lek of verstopt? Nee

Zo ja, toelichting:

NVM vragenlijst

Dak(en) 3 G.

Zijn de dakgoten lek of verstopt? Nee

Zo ja, toelichting:

Kozijnen, ramen en deuren 4 A.

Van welk materiaal zijn de buitenkozijnen gemaakt? Hout
(bijvoorbeeld hout, kunststof of aluminium of een andersoortig materiaal)

Kozijnen, ramen en deuren 4 B.

Wanneer zijn de buitenkozijnen, ramen en deuren voor het laatst geschilderd? aug 2021

Is dit gebeurd door een erkend schildersbedrijf? Ja

Zo ja, door wie? schildersbedrijf J. Kempeneers

Kozijnen, ramen en deuren 4 C.

Functioneren alle scharnieren en sloten? Ja

Zo nee, toelichting:

Kozijnen, ramen en deuren 4 D.

Zijn voor alle afsluitbare deuren, ramen etc. sleutels aanwezig? Ja

Zo nee, voor welke deuren, ramen etc. niet?

Kozijnen, ramen en deuren 4 E.

Is er sprake van isolerende beglazing? Ja

Zo ja, welk type glas? HR++
(bijvoorbeeld HR, HR+, HR++ of HR+++
zie de glassponning waarin doorgaans staat vermeld welke type glas er is geplaatst)

Is er sprake van isolerende beglazing in de gehele woning? Ja

Zo nee, welke ramen zijn niet geïsoleerd?

NVM vragenlijst

Kozijnen, ramen en deuren 4 F.

Is er bij de isolerende beglazing sprake van condensvorming tussen het glas?
(Denk aan lekkende ruiten.)

Nee

Zo ja, waar?

Vloeren, plafonds en wanden 5 A.

Is er sprake (geweest) van vochtdoorslag of optrekkend vocht op de vloeren, plafonds en/of wanden?

Ja

Zo ja, waar?

Toilet beneden, trapkast. ivm lekkage bad

Vloeren, plafonds en wanden 5 B.

Is er sprake (geweest) van schimmelvorming op de vloeren, plafonds en/of wanden?

Ja

Zo ja, waar?

Toilet beneden, trapkast. ivm lekkage bad

Vloeren, plafonds en wanden 5 C.

Zijn er (gerepareerde) of (verborgen) scheuren en/of beschadigingen in/aan vloeren, plafonds en/of wanden aanwezig?

Nee

Zo ja, waar?

Vloeren, plafonds en wanden 5 D.

Hebben zich in het verleden problemen voorgedaan met de afwerkingen?
(Bijvoorbeeld loszittend tegelwerk, loslatend behang of spuitwerk, holklinkend of loszittend stucwerk, etc.)

Nee

Zo ja, waar?

Vloeren, plafonds en wanden 5 E.

Is er sprake (geweest) van gebreken aan de vloerconstructie, zoals scheve, doorbuigende, krakende, beschadigde en/of aangetaste vloerdelen?

Nee

NVM vragenlijst

Zo ja, waar?

Vloeren, plafonds en wanden 5 F.

Is er sprake van vloerisolatie? Ja

Zo ja, wanneer heeft de isolatie van de vloer plaatsgevonden en met welk isolatiemateriaal? Tijdens bouw, piepschuim

Heeft u een certificaat of bewijs van het na-isoleren? Nee

Is er sprake van volledige isolatie? Ja

Zo nee, welke delen zijn er niet geïsoleerd?

Fundering, kruipruimte en kelder 6 A.

Is er sprake (geweest) van gebreken aan de fundering? Nee

Zo ja, waar?

Fundering, kruipruimte en kelder 6 B.

Is de kruipruimte toegankelijk? Ja

Is de kruipruimte droog? Ja

Zo nee of meestal, toelichting: Als het heel veel geregend heeft kan het zijn dat het grondwater niveau net wat nattigheid kan geven

Fundering, kruipruimte en kelder 6 C.

Is er sprake van vochtdoorslag door de kelderwand? Nee

Zo ja of soms, toelichting:

Fundering, kruipruimte en kelder 6 D.

Is de grondwaterstand in de afgelopen jaren waarneembaar gewijzigd of is er sprake van wateroverlast geweest? Nee

Zo ja, heeft dit tot problemen geleid in de vorm van water in de kruipruimte c.q. kelder?

Zo nee, tot wat voor andere problemen heeft dit geleid?

NVM vragenlijst

Installaties 7 A.

Wat voor warmte-installatie(s) is/zijn er aanwezig in de woning? CV-installatie

(bijvoorbeeld cv-installatie, WTW-systeem, WKO-systeem, (hybride) warmtepomp, airconditioning, zonneboiler, elektrische boiler, pelletkachel dan wel een andere installatie)

Is/zijn de installatie(s) eigendom? Ja

Zo nee, toelichting:
(bijvoorbeeld de installatie(s) is/ zijn gehuurd of geleased. Tevens huur-/leaseprijs vermelden)

Merk van de installatie(s): Intergas

Type(nummer) van de installatie(s): Kombi compact HRE

Installatiedatum van de installatie(s): ergens 2016

Op welke datum is/zijn deze installatie(s) voor het laatst onderhouden? mei 2023

Is het onderhoud uitgevoerd door een erkend bedrijf? Ja

Zo ja, door wie? Schouten

Installaties 7 B.

Zijn er de afgelopen tijd zaken opgevallen ten aanzien van de installatie(s)? Nee

(bijvoorbeeld de cv-installatie moet meer dan 1 keer per jaar bijgevuld worden of de installatie functioneert niet goed)

Zo ja, wat is u opgevallen?

Installaties 7 C.

Zijn er radiatoren die niet warm worden? Nee

Zo ja, welke?

Installaties 7 D.

Zijn er radiatoren of (water)leidingen die lekken? Nee

Zo ja, waar en welke?

NVM vragenlijst

Installaties 7 E.

Zijn er radiatoren of (water)leidingen die ooit zijn bevroren? Nee

Zo ja, waar?

Installaties 7 F.

Heeft u vloerverwarming in de woning? Ja

Zo ja, betreft dit elektrische vloerverwarming, vloerverwarming met warm water of anders? Nee
Elektrisch:

warm water: Ja

overig, namelijk -

Waar bevindt zich de elektrische vloerverwarming?

Waar bevindt zich de vloerverwarming met warm water? Begane grond

Waar bevindt zich de overige vloerverwarming? -

Installaties 7 G.

Zijn er vertrekken die niet (goed) warm worden? Ja

Zo ja, welke? Zolder, geen radiator aanwezig

Installaties 7 H.

Heeft de woning zonnepanelen die uw eigendom zijn? Ja

Heeft de woning zonnepanelen die worden gehuurd of geleased? Nee

Kan het huurcontract/ leasecontract worden overgenomen door koper? Zo ja, dan overnamecontract opvragen.

Hoeveel zonnepanelen zijn er aanwezig? 16
Aantal:

Zo ja, blijven de zonnepanelen achter? Ja

NVM vragenlijst

Wat is de capaciteit van één zonnepaneel? (De capaciteit van zonnepanelen wordt uitgedrukt in Wattpiek (Wp). Bijvoorbeeld één zonnepaneel levert 390 Wp.	290 WpH
Functioneren alle zonnepanelen?	Ja
Wat is het merk/ type van de zonnepanelen?	Q-Cells
Maakt u gebruik van een app om de opbrengst van de zonnepanelen te bekijken?	Nee
Zo ja, welke?	
In welk jaar zijn de zonnepanelen geplaatst en door wie? Jaar:	2019
Installateur:	Tautus zonnepanelen
Is de btw over het aankoopbedrag teruggevraagd van de belastingdienst?	Ja
Hoeveel stroom heeft u het afgelopen jaar opgewekt? Jaar:	2023
Aantal kWh:	3400
Hoe lang zit er nog fabrieksgarantie op de zonnepanelen?	0
Zijn de zonnepanelen aangeschaft met subsidie?	Nee
Zo ja, moet de subsidie worden terugbetaald?	
Zo ja, welk bedrag moet worden terugbetaald?	
Installaties 7 I.	
In welk jaar zijn voor het laatst de aanwezige schoorsteenkanalen/rookgasafvoeren geveegd/gereinigd?	-
Installaties 7 J.	
Wanneer heeft u de aanwezige schoorsteenkanalen voor het laatst gebruikt?	-
Is de trek van aanwezige schoorsteenkanalen goed?	Niet bekend
Installaties 7 K.	

NVM vragenlijst

Zijn er onderdelen van de elektrische installatie vernieuwd? (onder de elektrische installatie wordt verstaan alle elektra leidingen/schakelaars stopcontacten, meterkast e.d.)

Ja

Zo ja, wanneer en welke onderdelen?

Schakelaars op verschillende momenten voor dubbele schakelaars

Zijn er gebreken aan de elektrische installatie?

Nee

Zo ja, welke?

Installaties 7 L.

Is er een laadpaal aanwezig voor een elektrische auto?

Nee

Zo ja, waar bevindt deze zich?

Blijft deze achter?

Installaties 7 M.

Is er mechanische ventilatie of een soortgelijk systeem aanwezig?

Ja

Zo ja, functioneert dit systeem naar behoren?

Ja

Zo nee, toelichting:

Wanneer is dit systeem voor het laatst onderhouden?

2023

Hoe oud is dit systeem ongeveer?

9 jaar

Installaties 7 N.

Is er een domoticasysteem of een soortgelijk systeem aanwezig? (Een domoticasysteem bedient de verwarming, verlichting, verwarming, audio, ventilatie e.d. automatisch)

Nee

Zo ja, functioneert dit systeem naar behoren?

Zo nee, toelichting:

Hoe oud is dit systeem ongeveer?

Installaties 7 O.

Zijn er rookmelders op iedere verdieping aanwezig?

Ja

NVM vragenlijst

Zo ja, hoe oud zijn de rookmelders ongeveer? 9 jaar

Sanitair, riolering en keuken 8 A.

Zijn er beschadigingen aan wastafels, douche, bad, toiletten, gootstenen en kranen? Nee

Zo ja, welke?

Sanitair, riolering en keuken 8 B.

Hoe oud is de badkamer ongeveer? 9 jaar

Sanitair, riolering en keuken 8 C.

Lopen de afvoeren van wastafels, douche, bad, toiletten, gootstenen en kranen goed door? Ja

Zo nee, welke niet?

Sanitair, riolering en keuken 8 D.

Is de woning aangesloten op het gemeentelijke riool? Ja

Sanitair, riolering en keuken 8 E.

Zijn er gebreken (geweest) aan de riolering, zoals breuken, stankoverlast, lekkages, etc.? Nee

Zo ja, welke?

Sanitair, riolering en keuken 8 F.

Is er een andere voorziening, zoals een septictank, beerput of dergelijk aanwezig? Nee

Zo ja, wat is er aanwezig en hoe dient dit te worden onderhouden?

Sanitair, riolering en keuken 8 G.

Van welk jaar dateert de keukenopstelling ongeveer? 2016

Sanitair, riolering en keuken 8 H.

NVM vragenlijst

Van welk jaar dateert de inbouwapparatuur ongeveer? 2016

Functioneert alle inbouwapparatuur? Ja

Zo nee, welk inbouwapparaat functioneert niet?

Sanitair, riolering en keuken 8 I.

Heeft u een kokend water kraan? (bijvoorbeeld een Quooker kraan of een soortgelijke kraan) Nee

Zo ja, functioneert deze kraan naar behoren en hoe oud is deze kraan ongeveer?

Diversen 9 A.

Wat is het bouwjaar van de woning? 2016

Diversen 9 B.

Zijn er asbesthoudende materialen in/op de woning/ bijgebouw(en) aanwezig? Nee
(bijvoorbeeld asbest zeil, een asbestplaat die onder en/of achter de CV ketel is geplaatst, asbesthoudend isolatiemateriaal om de verwarmingsbuis, asbesthoudend koord bij oude cv-ketels/gaskachels, asbestgolfplaten e.d.)

Zo ja, welke en waar?

Diversen 9 C.

Blijft er in de woning zeil achter, al dan niet vastgelijmd, dat is aangeschaft tussen 1955 en 1982? Nee

Diversen 9 D.

Is er sprake van loden leidingen in de woning? Nee

Zo ja, waar?

Diversen 9 E.

NVM vragenlijst

Is er een Japanse duizendknoop aanwezig in de tuin? (Een Japanse duizendknoop is een exotische plant, welke moeilijk te verwijderen is. De sterke wortelstokken en stengels van de Japanse duizendknoop zijn in staat om schade te veroorzaken aan gebouwen, leidingen en wegen)

Nee

Diversen 9 F.

Is er in puin/asbest afval in de grond/tuin aanwezig?

Nee

Diversen 9 G.

Heeft u elders lekkages gehad? (dus los van het dak/ sanitair/ riolering)

Nee

Diversen 9 H.

Is de grond verontreinigd?

Nee

Zo ja, is er een onderzoeksrapport?

Zo ja, heeft de gemeente/provincie een onderzoeks- of saneringsbevel opgelegd?

Diversen 9 I.

Is er een olietank aanwezig of aanwezig geweest?

Nee

Zo ja, is deze gesaneerd/verwijderd?

Als deze is gesaneerd, waar is de olietank op het perceel gesitueerd?

Is er een Kiwa-certificaat aanwezig?

Nee

Diversen 9 J.

Is er sprake van overlast door ongedierte in of (rond)om de woning?
(Denk aan muizen, ratten, kakkerlakken, etc.)

Nee

Zo ja, waar?

Diversen 9 K.

NVM vragenlijst

Is de woning aangetast door houtworm, boktor, ander ongedierte of zwam? Nee

Zo ja, waar?

Zo ja, is deze aantasting al eens behandeld?

Zo ja, wanneer?

Zo ja, door welk bedrijf?

Diversen 9 L.

Is er sprake van chlorideschade (betonrot)? Nee
(Betonrot komt vooral voor in kruipruimtes van woningen gebouwd tussen 1965 en 1981 die voorzien zijn van betonnen vloerelementen van het merk Kwaaitaal of Manta. Ook andere beton- elementen - bijvoorbeeld balkons - kunnen aangetast zijn)

Zo ja, waar?

Diversen 9 M.

Hebben er verbouwingen en/of bijbouwingen plaatsgevonden in en/of om de woning? Ja

Zo ja, welke ver-/bijbouwingen? Plaatsing grote dakramen

Zo ja, in welk jaartal? 2021

Zo ja, door welk bedrijf zijn deze uitgevoerd? Viroobouw

Diversen 9 N.

Zijn er verbouwingen of uitbreidingen uitgevoerd zonder omgevingsvergunning (voorheen bouwvergunning)? Ja

Zo ja, welke? Plaatsing dakramen

Diversen 9 O.

Is er sprake van glasvezel internet? Ja

Diversen 9 P.

Bent u in het bezit van een definitief energieprestatiecertificaat/energielabel? Ja

NVM vragenlijst

Zo ja, welke label?	A
Vaste lasten 10 A.	
Hoeveel betaalde u voor de laatste aanslag onroerendezaakbelasting?	602
Belastingjaar?	2024
Vaste lasten 10 B.	
Wat is de WOZ-waarde?	669000
Peiljaar?	2023
Vaste lasten 10 C.	
Hoeveel betaalde u voor de laatste aanslag waterschapslasten?	510
Belastingjaar?	2024
Vaste lasten 10 D.	
Hoeveel betaalde u voor de laatste aanslag gemeentelijke belastingen? (zoals rioolheffing en afvalstoffenheffing e.d.)	607
Belastingjaar?	2024
Vaste lasten 10 E.	
Welke voorschotbedragen betaalt u maandelijks aan de nutsbedrijven? Gas:	135
Elektra:	15
Water:	25
Stadsverwarming:	0
Anders:	nvt
Te weten:	0
Wat is uw jaarverbruik voor gas/ elektriciteit en water? Gas (m ³):	900
Elektriciteit hoog (kWh):	2140
Elektriciteit laag (kWh):	2140
Elektriciteit totaal (kWh):	880

NVM vragenlijst

Water (m3):	110
Stadsverwarming (GJ):	0
Anders:	0
Met hoeveel bewoners bewoonde u de woning? Aantal:	4
Vaste lasten 10 F.	
Zijn er lease- en/of huurkoopcontracten? (Bijvoorbeeld keuken, kozijnen, cv-ketel, etc.)	Nee
Zo ja, welke?	
Zijn deze contracten overdraagbaar op de koper? Let op! Veel lease- en huurkoopcontracten zijn niet langer overdraagbaar op een koper. Neem hiervoor contact op met de betreffende leverancier.	
Hoe lang lopen de contracten nog en wat is de eventuele afkoopsom? Afkoopsom:	
Duur:	
Vaste lasten 10 G.	
Als er sprake is van erfpacht of opstalrecht hoe hoog is dan de canon per jaar?	0
Heeft u alle canons betaald?	N.v.t
Is de canon afgekocht?	N.v.t
Zo ja, tot wanneer?	
Vaste lasten 10 H.	
Heeft u alle gemeentelijke belastingen die u verschuldigd bent al betaald?	Ja
Zijn er variabele bedragen voor gemeenschappelijke poorten, inritten of terreinen?	Nee
Zo ja, hoe hoog en waarvoor?	
Vaste lasten 10 I.	

NVM vragenlijst

Heeft u, om in de straat te parkeren, een parkeervergunning nodig? Nee

Hoeveel parkeervergunningen kunnen er maximaal worden aangevraagd?

Wat zijn de kosten voor deze parkeervergunning(en) per jaar?

Garanties 11 A.

Zijn er lopende onderhoudscontracten en/of garantieregelingen overdraagbaar aan de koper?
(Zoals dakbedekking, cv-installatie, dubbele beglazing, etc.) Nee

Zo ja, welke?

Nadere informatie 12 A.

Overige zaken(Overige zaken die de koper naar uw mening moet weten) -

Dit is mijn droomhuis!

Hoe ga ik te werk?

Bezichtigen

De allereerste stap. Tijdens deze persoonlijke afspraak, die ongeveer 15 tot 30 minuten in beslag neemt (afhankelijk van de grootte van de woning), laat de makelaar je het hele huis zien. Zo kun je ieder aspect van de woning uitgebreid bekijken en al je vragen stellen. Een bezichtiging inplannen kan telefonisch via 071-3310453 of door een e-mail te sturen naar info@rietbroekmakelaardij.

Ook is het mogelijk om huizen te bezichtigen tijdens een zogenoemde 'open dag'. Zo'n inloopmoment wordt ruim van tevoren aangekondigd via onze website of social media. Tijdens deze dagen hoef je geen afspraak te maken, maar kun je zo binnenlopen.

Bod uitbrengen

Ben je na het bezichtigen van een woning overtuigd en wil je een bod uitbrengen? Dit kan telefonisch of per mail. Mochten er meerdere biedingen op de woning uitgebracht worden, dan is het aan de verkoper om te bepalen met wie er verder onderhandeld gaat worden. Het kan dus voorkomen dat de verkoper niet op je bod ingaat.

Voorbehoud van financiering

Wanneer jouw bod door de verkopende partij geaccepteerd wordt, gaat het voorbehoud van financiering in. Hierbij geef je aan de woning te kopen mits er een financiering bij een hypotheekverstrekende instelling verkregen wordt. Dit voorbehoud geldt variërend van 6 tot 8 weken.

Tekenen koopakte

Nadat er overeenstemming is bereikt over de koopsom en de voorwaarden, wordt de koopakte getekend. Dit gebeurt doorgaans bij ons op de Wilgenstraat. Hierbij zijn de kopers én verkopers aanwezig. De koopakte wordt uitgebreid doorgenomen en vervolgens worden de handtekeningen gezet.

Rechtsgeldige koopovereenkomst

Een mondelinge overeenstemming tussen de particuliere verkoper en de particuliere koper is niet rechtsgeldig. Met andere woorden: er is dan geen koop. Er is pas sprake van een rechtsgeldige koop als de particuliere verkoper en de particuliere koper de koopovereenkomst hebben ondertekend. Dit vloeit voort uit artikel 7:2 Burgerlijk Wetboek. Een bevestiging van de mondelinge overeenstemming per e-mail of een toegestuurd concept van de koopovereenkomst wordt overigens niet gezien als een 'ondertekende koopovereenkomst'.

Bouwkundige keuring

De volgende stap is de bouwkundige keuring. Deze keuring gebeurt binnen 2 á 3 weken na het tekenen van de koopakte, samen met een bouwkundig inspecteur. Hierbij wordt duidelijk welke gebreken de woning op het moment heeft en of en hoeveel onderhoud er nodig is. Dit is voor jou als koper handig om in kaart te brengen wat je kwijt bent aan het herstellen van achterstallig onderhoud.

Inspectie en overdracht

Tijdens de inspectie gaan de makelaar, de koper en de verkoper samen door de woning om te controleren of de woning wordt opgeleverd als afgesproken. De eerder opgestelde lijst van zaken wordt bekeken en er wordt nagegaan of alle roerende goederen die bij de koop inbegrepen zijn nog naar behoren functioneren. Deze inspectie zorgt ervoor dat verrassingen na de overdracht worden voorkomen. Aansluitend gaan de kopers en verkopers naar het notariaat om de woning over te dragen.

Bekijk deze woning online!

www.rietbroekmakelaardij.nl



Kikkeroever 7, Roelofarendsveen



Scan deze code en
bekijk de woning
op je mobiel!



Interesse?

Deze informatie is door ons met grote zorgvuldigheid samengesteld. Onzerzijds wordt echter geen enkele aansprakelijkheid aanvaard voor enige onvolledigheid, onjuistheid of anderszins, dan wel de gevolgen daarvan. Alle opgegeven maten en oppervlakten zijn indicatief.



Wilgenstraat 42
2371 XJ Roelofarendsveen

071-3310453
info@rietbroekmakelaardij.nl
www.rietbroekmakelaardij.nl