



**Rietbroek**  
makelaardij



# Nette 2-onder-1-kapwoning

Achterweg 22 | NIEUWE WETERING | Vraagprijs € 525.000,- k.k.



# Kenmerken & specificaties

Soort woning:	eengezinswoning
Type woning:	2-onder-1-kapwoning
Bouwjaar:	1978
Isolatie:	dubbel glas
Verwarming:	c.v.-ketel
Energielabel:	B

Aantal slaapkamers:	3
Inhoud:	438 m <sup>3</sup>
Kamers:	5
Perceeloppervlakte:	191 m <sup>2</sup>
Woonoppervlakte:	124 m <sup>2</sup>

Ligging:	aan rustige weg, in woonwijk, vrij uitzicht
Parkeergelegenheid:	openbaar parkeren

# Nette 2-onder-1-kapwoning

Welkom in deze supernette 2-onder-1-kapwoning in Nieuwe Wetering! Een open keuken, aangebouwde serre, drie slaapkamers, moderne badkamer, een tuin die bijna rondom loopt: deze instapklare eengezinswoning heeft het allemaal.

Wie verhuist naar deze woning hoeft alleen maar zijn of haar spullen neer te zetten en te genieten van deze heerlijke plek! Ben je enthousiast geworden over deze mooie woning? Leuk! Neem contact met ons op, dan plannen we graag een bezichtiging met je in.

## Indeling

### Begane grond

Entree, ruime hal met inbouwkast, toegang tot de berging, meterkast, toilet en deur naar de woonkamer. In de hal, voorzien van keramische tegels met laminaat-look, bevindt zich een dakraam wat voor een prettige lichtinval zorgt. Het toilet is betegeld met een grijze, gemêleerde tegel op de vloer en wanden. Uiteraard is er een fonteintje aanwezig, met een moderne zwarte kraan en voorzien van een kastje.

Het vele licht is wat direct opvalt wanneer je de woonkamer binnenstapt. Dit wordt gecreëerd door raampartijen aan de voor- en zijkant van de woning en de schuifpui naar de serre. In de zithoek kun je heerlijk neerploffen voor een goede film of boek, en er is voldoende ruimte om een gezellige eethoek te creëren.

Door naar de open keuken! Aan het schiereiland zit een barretje, waar je tijdens het koken gezellig een drankje kunt doen, aan kunt dineren of 's ochtends lekker wakker kunt worden met een goed ontbijt. De keuken is uitgevoerd met witte kastjes, een donker blad en rvs handgrepen. Alles wat je nodig hebt om een lekkere maaltijd in elkaar te draaien, is aanwezig: een vijfspots gasfornuis, afzuigkap, genoeg werkruimte, koelvriescombinatie, vaatwasser (vervangen in 2025) en een ingebouwde oven. Vanachter het aanrecht kijk je zo de voortuin in.

De woonkamer is uitgebouwd met een serre over de gehele breedte. Volledig gemaakt van glas en voorzien van schuifdeuren kun je hier genieten van het licht of het eerste zonnetje dat doorkomt. Wat een heerlijke plek!

De begane grond is voorzien van een airco installatie en een nette, lichte laminaat vloer. De serre is voorzien van verwarming, ingebouwde en dimbare LED-spots en keramische, grijze tegels.



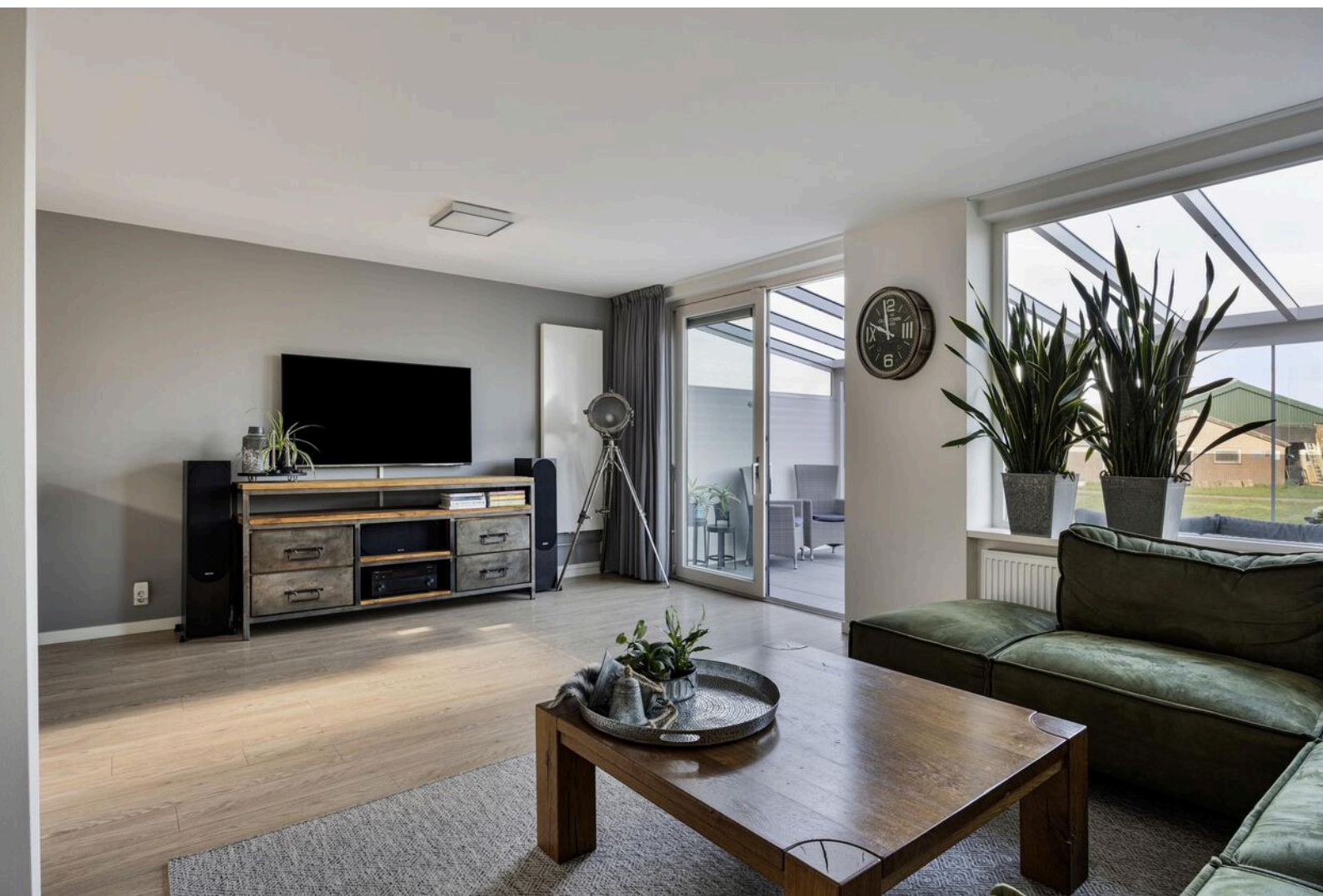

# Nette 2-onder-1-kapwoning

## Eerste verdieping

Vanaf de overloop heb je toegang tot alle vertrekken op deze verdieping. We starten met de master bedroom, die zeker niet teleurstelt! Wat een heerlijke, ruime en sfeervolle kamer is dit, wat onder andere wordt gecreëerd door de toog. Vanuit deze slaapkamer (ca. 21 m<sup>2</sup>) kijk je uit over de weilanden. De kamer is voorzien van een airco-installatie, net wasmeubel en een inbouwkast over de gehele breedte. Op deze verdieping bevindt zich nog een slaapkamer van circa 8,5 m<sup>2</sup>, wat nu dienstdoet als ruimte voor de wasmachine en droger. Mocht je de voorkeur hebben voor een extra slaapkamer op deze verdieping, is van deze ruimte eenvoudig twee slaapvertrekken te maken.

De badkamer is modern en netjes ingericht, met taupekleurige tegels op de vloer en taupekleurige en witte tegels op de wanden. De nis boven het hangend toilet is betegeld met sfeervolle kleine hexagon tegels. De inloopdouche wordt door een glazen wand gescheiden van de rest van de ruimte, en is voorzien van een regen- en handdouche. Een wit, breed wasmeubel met opberglades maakt de badkamer compleet.

## Tweede verdieping

Ook de tweede verdieping is heerlijk ruim en netjes. Op de overloop alleen al is bijvoorbeeld genoeg mogelijkheid om een werkplek te creëren. Daarnaast vind je hier nog een ruime slaapkamer (ca. 12 m<sup>2</sup>) met inbouwkasten onder het schuine dak. Op deze verdieping bevindt zich nog een kamer, waar de cv installatie is gesitueerd. Aansluitingen voor wasapparatuur zijn hier aanwezig.

## Berging

Handig is de stenen berging, toegankelijk via de hal. Hier heb je voldoende opbergruimte en kun je bijvoorbeeld ook nog een extra koelkast in kwijt. De berging is betegeld, geïsoleerd en voorzien van instelbare elektrische verwarming.

Wil jij deze leuke woning met eigen ogen zien? Dat kan! Bel, mail of app ons om een kijkafspraak in te plannen.





# Bijzonderheden

- Bouwjaar 1978
- Woonoppervlakte ca. 124 m<sup>2</sup>
- Inhoud ca. 438 m<sup>3</sup>
- 3 slaapkamers
- Tuin bijna rondom, achtertuin op het westen
- Openbaar parkeren
- Vrij uitzicht
- Voorzien van airco installatie
- Voorzien van 10 zonnepanelen
- Voorzien van grotendeels kunststof kozijnen met dubbel glas
- Energielabel B

Aanvaarding in overleg.









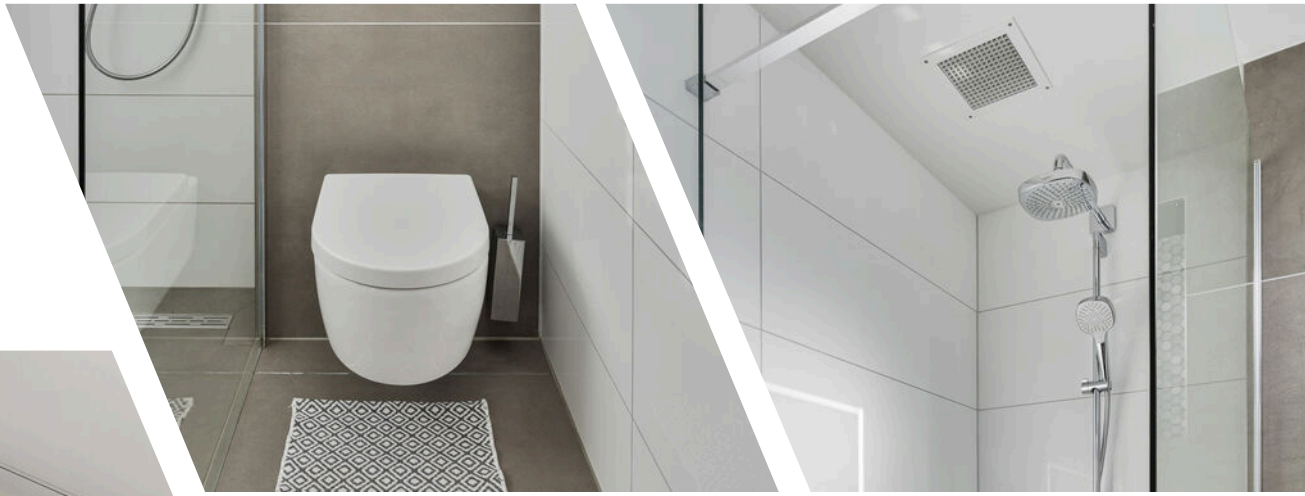

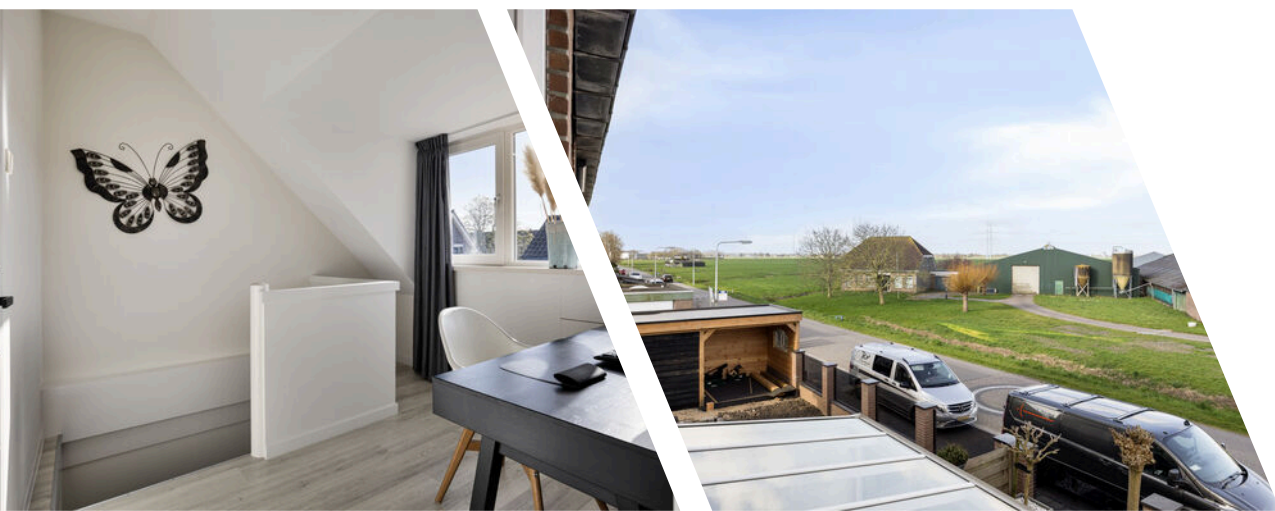
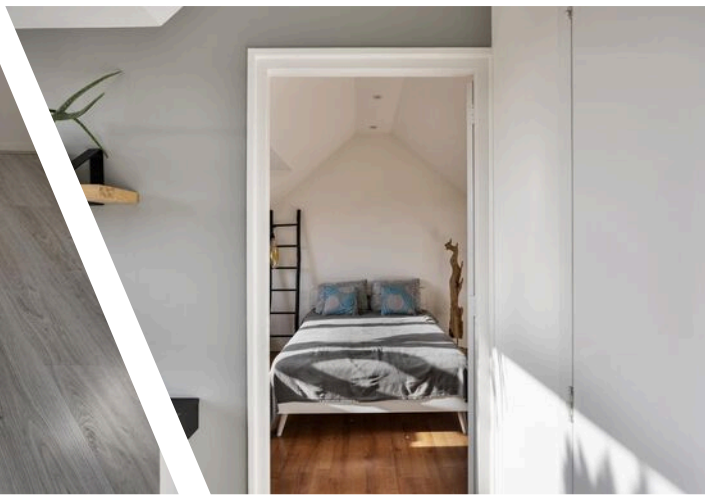
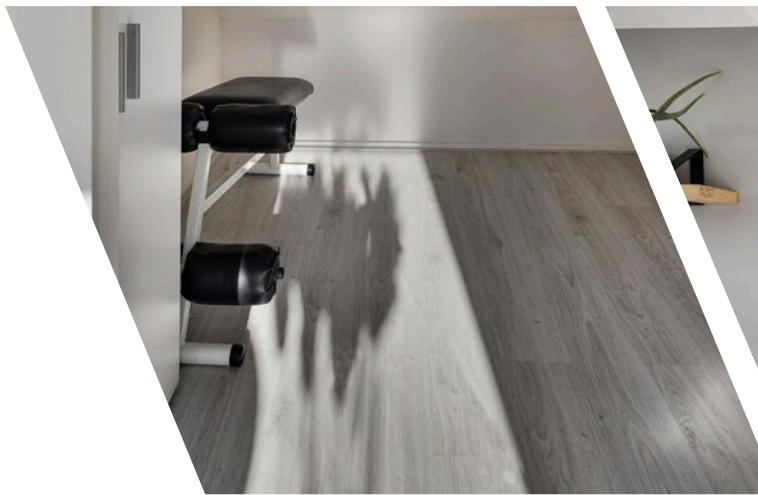





## Tuin

Een mega pluspunt aan deze woning is de tuin die bijna rondom loopt, mét achterom, voorzien van natuursteen. In de voortuin geniet je van het ochtendzonnetje met een kopje koffie. Aan de achterkant van de woning loop je vanuit de serre de achtertuin in, waar je achter de glazen beschutting heerlijk in de luwte kunt relaxen of de barbecue kunt aanslingeren. Hiervandaan kijk je zo op de weilanden uit, wat een rustgevend gevoel! Aan de zijkant van de woning is ook nog voldoende ruimte voor een fijne zit- of eethoek. De tuin is van alle gemakken voorzien: je vindt er 2 buitenkranen, 3 elektrapunten en buitenverlichting op schemerschakelaar.













# Begane grond





# Eerste verdieping



Aan de plattegronden kunnen geen rechten worden ontleend  
© Zibber [www.zibber.nl](http://www.zibber.nl)

# Tweede verdieping

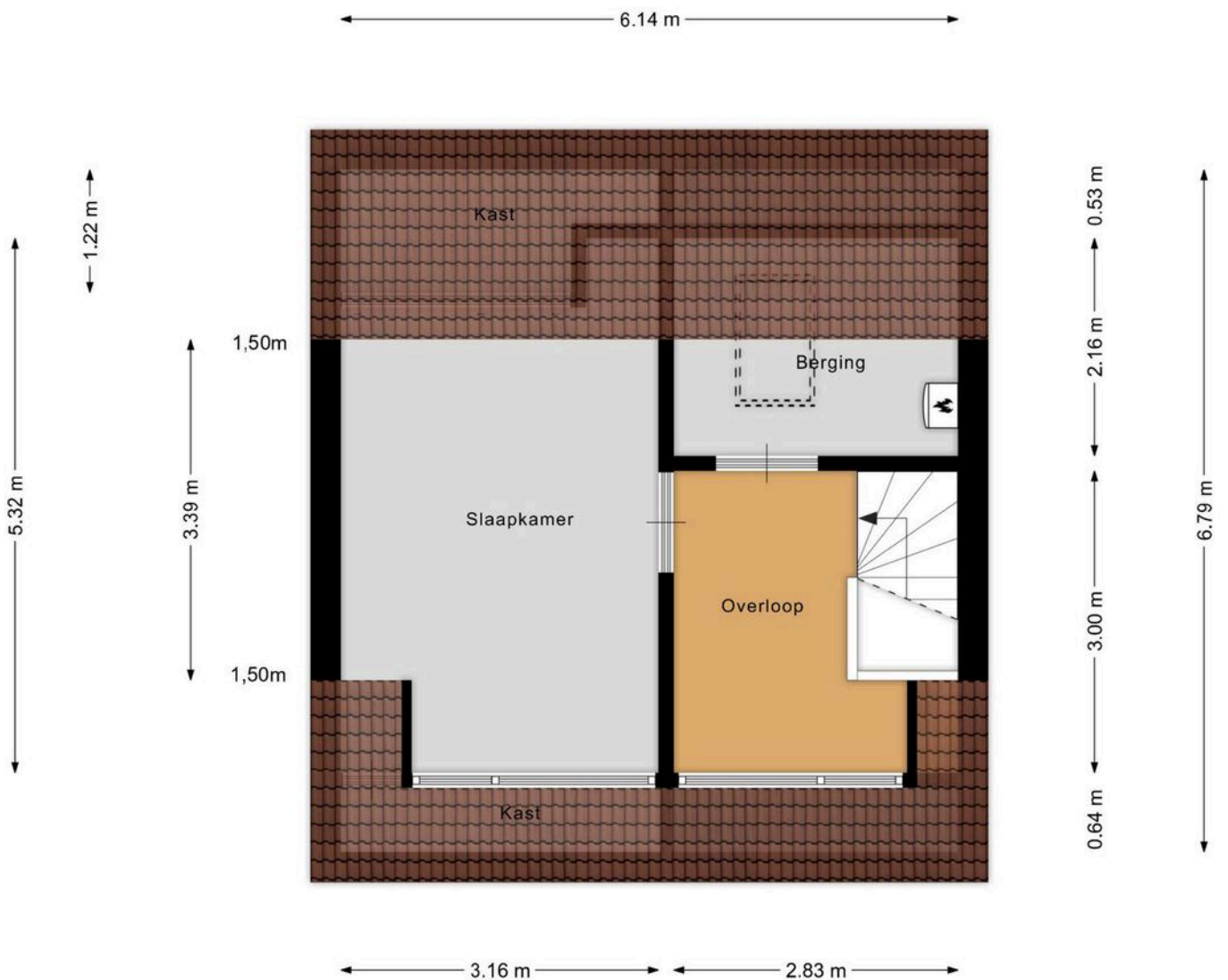

Aan de plattegronden kunnen geen rechten worden ontleend  
© Zibber [www.zibber.nl](http://www.zibber.nl)



# Situatie met tuin



# Kadastrale kaart

Kadastrale kaart

Uw referentie: waardebepl





# Nieuwe wetering

Achterweg 22  
2376 AX Nieuwe wetering

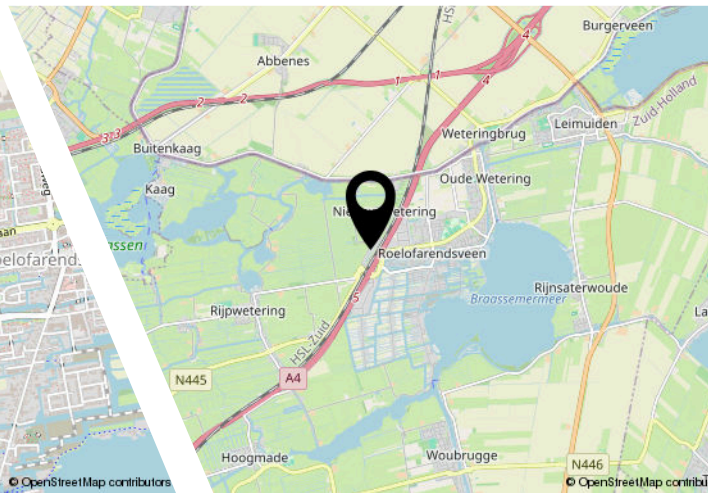
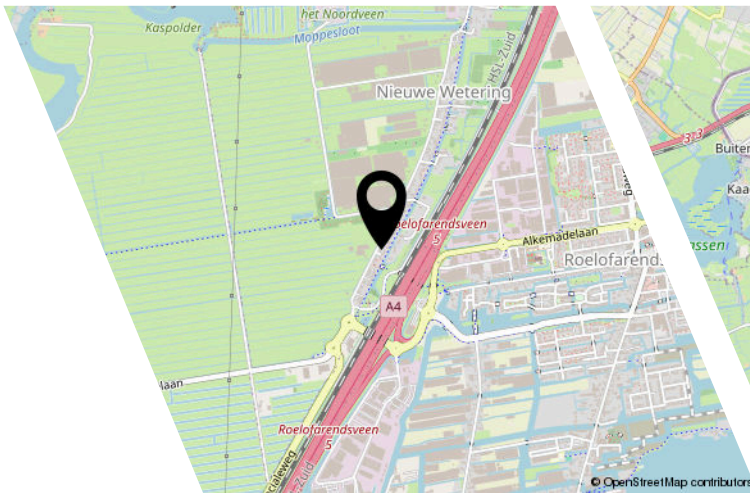

## Bereikbaarheid & omgeving

Het winkelhart van Roelofarendsveen bevindt zich op slechts 10 minuten fietsafstand van Nieuwe Wetering. Hier tref je een winkelcentrum met diverse verswinkels, speciaalzaken en twee supermarkten. Tevens zijn hier diverse sportverenigingen, basisscholen, horecagelegenheden en meer. Nieuwe Wetering is als onderdeel van de gemeente Kaag en Braassem een mooie rustige woonomgeving centraal in het Groene Hart en Hollandse plassen. Maak een wandeling over de polderwegen in de om de hoek gelegen polder tussen Nieuwe Wetering en Rijpwetering. Of leg een bootje in een van de vele jachthavens en zoek de rust en ontspanning op van de Kagerplassen of Braassemmermeer. En er is nog véél meer te doen in de omgeving. Daarnaast is door de ontsluitingen met bijv. de A4 en A44 de gemeente makkelijk aan te rijden vanuit de grote steden.

Vanuit Nieuwe Wetering rijd je met de auto in 2 minuten de rijksweg A4 op en sta je in ongeveer een kwartiertje op luchthaven Schiphol of in Leiden. De omliggende grote steden Amsterdam, Haarlem, Den Haag of de Noordzeestranden liggen op slechts 20 tot 30 minuten rijden vanaf Nieuwe Wetering. Op loopafstand ligt een bushalte met verbindingen naar Leiden en Schiphol. Tevens kun je in Nieuwe Wetering op stappen op de buurtbus, deze rijdt van Roelofarendsveen naar Lisse.

# Lijst van zaken

	Blijft achter	Gaat mee	Ter overname
<b>Woning - Interieur</b>			
Designradiator(en)	X		
<b>Verlichting, te weten</b>			
- inbouwspots/dimmers	X		
- opbouwspots/armaturen/lampen/dimmers		X	
- losse (hang)lampen		X	
<b>(Losse)kasten, legplanken, te weten</b>			
- kasten slaapkamer	X		
- Kast in kamer wasmachine	X		
<b>Raamdecoratie/zonwering binnen, te weten</b>			
- gordijnrails			X
- gordijnen			X
- (losse) horren/rolhorren	X		
<b>Vloerdecoratie, te weten</b>			
- laminaat	X		
- plavuizen	X		
<b>Woning - Keuken</b>			
Keukenblok (met bovenkasten)	X		
<b>Keuken (inbouw)apparatuur, te weten</b>			
- kookplaat	X		
- (gas)fornuis	X		
- afzuigkap	X		
- combi-oven/combimagnetron	X		
- koel-vriescombinatie	X		
- vaatwasser	X		
- koel-vriescombinatie schuur			X
<b>Woning - Sanitair/sauna</b>			
<b>Toilet met de volgende toebehoren</b>			
- toilet	X		
- toiletrolhouder	X		
- toiletborstel(houder)	X		
- fontein	X		



# Lijst van zaken

	Blijft achter	Gaat mee	Ter overname
Badkamer met de volgende toebehoren			
- douche (cabine/scherm)	X		
- wastafel	X		
- wastafelmeubel	X		
- toiletkast	X		
- toilet	X		
- toiletrolhouder	X		
- toiletborstel(houder)	X		
Woning - Exterieur/installaties/veiligheid/energiebesparing			
Brievenbus	X		
Kluis		X	
(Voordeur)bel	X		
Alarminstallatie	X		
(Veiligheids)sloten en overige inbraakpreventie	X		
Rookmelders	X		
(Klok)thermostaat	X		
Airconditioning	X		
Screens	X		
Telefoonaansluiting/internetaansluiting	X		
Zonnepanelen	X		
Warmwatervoorziening, te weten			
- CV-installatie	X		
Tuin - Inrichting			
Tuinaanleg/bestrating	X		
Beplanting	X		
Tuin - Verlichting/installaties			
Buitenverlichting	X		
Tijd- of schemerschakelaar/bewegingsmelder	X		
Tuin - Bebouwing			
Veranda	X		
Tuin - Overig			
Overige tuin, te weten			
- (sier)hek	X		

# Lijst van zaken

	Blijft achter	Gaat mee	Ter overname
- planten in potten (Campsis en palmen)			X





## Ons team

Van alle markten thuis!

Rietbroek Makelaardij werkt onderscheidend, integer en met gedegen vakkennis. Dat doen we met enthousiasme, we zetten nét dat stapje extra. Zoekt u een aankoopmakelaar, een verkoopmakelaar of een taxateur voor woning of bedrijfsonroerendgoed, wij zijn van alle markten thuis. Een huis op Funda zetten kan iedereen, het is de marketing en reclame van Rietbroek Makelaardij die het verschil maakt!

Rietbroek Makelaardij staat voor...

- een frisse en effectieve aanpak
- specialisme en professionaliteit in aan- en verkoopbegeleiding
- directe en duidelijke communicatie: afspraak is afspraak!
- korte lijnen en persoonlijke dienstverlening
- een breed netwerk





## Wonen in Nieuwe Wetering

Nieuwe Wetering is één van de oudste dorpen van de gemeente, de oorsprong ligt in 1342. Tegenwoordig ligt het dorp ten westen van de snelweg A4, omringd door tuinbouwgebied.

Nieuwe Wetering is als onderdeel van de gemeente Kaag en Braassem een mooie rustige woonomgeving centraal in het Groene Hart en Hollandse plassen. Maak een wandeling over de polderwegen in de om de hoek gelegen polder tussen Nieuwe Wetering en Rijpwetering. Of leg een bootje in een van de vele jachthavens en zoek de rust en ontspanning op van de Kagerplassen of het Braassemmeer!

Wetering,





# NVM vragenlijst

## Bijzonderheden 1 A.

Zijn er nadat u het perceel in eigendom hebt gekregen nog andere, eventuele aanvullende notariële of onderhandse akten opgesteld met betrekking tot het perceel?

Nee

Zo ja, welke?

## Bijzonderheden 1 B.

Zijn er mondelinge of schriftelijke afspraken gemaakt over aangrenzende percelen? (Denk hierbij aan regelingen voor het gebruik van een poort, schuur, garage, tuin, overeenkomsten met meerdere burens, toezeggingen, erfafscheidingen.)

Nee

Zo ja, welke zijn dat?

## Bijzonderheden 1 C.

Wijken de huidige terreinafscheidingen af van de kadastrale eigendomsgrenzen? (Denk hierbij ook aan strookjes grond van de gemeente die u in gebruik heeft, of grond van u die gebruikt wordt door de burens.)

Nee

Zo ja, waaruit bestaat die afwijking?

## Bijzonderheden 1 D.

Is een gedeelte van de woning, schuur, garage of schutting gebouwd op grond van de burens of andersom?

Nee

Zo ja, graag nader toelichten:

## Bijzonderheden 1 E.

Heeft u grond van derden in gebruik?

Nee

Zo ja, welke grond?

## Bijzonderheden 1 F.



# NVM vragenlijst

Rusten er 'bijzondere lasten en beperkingen' op de woning en/of het perceel? (Bijzondere lasten en beperkingen kunnen privaatrechtelijke beperkingen zijn zoals (lijdende) erfdienstbaarheden (bijvoorbeeld een recht van overpad), kwalitatieve verplichtingen, kettingbedingen, vruchtgebruik, voorkeursrecht (bijvoorbeeld een eerste recht van koop), opstalrecht, erfpacht, huurkoop. Het kan ook gaan om publiekrechtelijke beperkingen zoals een aanschrijving van de gemeente in het kader van een illegale verbouwing)

Nee

Zo ja, welke?

Bijzonderheden 1 G.

Is de Wet voorkeursrecht gemeenten van toepassing?

Nee

Bijzonderheden 1 H.

Is er een anti-speculatiebeding en/of zelfbewoningsplicht van toepassing op de woning?

Nee

Zo ja, hoe lang nog?

Bijzonderheden 1 I.

Is er sprake van een beschermd stads- of dorpsgezicht of loopt er een procedure tot aanwijzing daartoe?

Nee

Is er sprake van een gemeentelijk-, provinciaal- of rijksmonument of loopt er een procedure tot aanwijzing daartoe?

Nee

Is er volgens het bestemmingsplan sprake van een beeldbepalend of karakteristiek object?

Nee

Bijzonderheden 1 J.

Is er sprake (geweest) van ruilverkaveling?

Nee

Zo ja, moet u hiervoor ruilverkavelingsrente betalen?

Nee

# NVM vragenlijst

Zo ja, hoeveel en voor hoe lang? Bedrag:

Duur:

Bijzonderheden 1 K.

Is er sprake van onteigening? Nee

Bijzonderheden 1 L.

Is de woning of de grond geheel of gedeeltelijk verhuurd of bij anderen in gebruik? Nee

Zo ja: Is er een huurcontract/ gebruiksovereenkomst? Nee

Indien er geen contract of overeenkomst is, beschrijf hieronder wat (mondeling) met de huurder/ gebruiker is afgesproken:

Welk gedeelte is verhuurd/ in gebruik gegeven?

Welke delen vallen onder gezamenlijk gebruik?

Welke zaken zijn van de huurder en mag hij verwijderen bij ontruiming? (Bijvoorbeeld geiser, keuken, lampen.)

Heeft de huurder een waarborgsom gestort? Nee

Zo ja, hoeveel?

Heeft u nog andere afspraken met de huurders gemaakt?

Zo ja, welke?

Bijzonderheden 1 M.

Is er over de woning een geschil/procedures gaande, al dan niet bij de rechter, huurcommissie of een andere instantie? Nee  
(bijvoorbeeld onteigening/kwesties met burens, zoals erfdienstbaarheden, recht van overpad, erfafscheidingen e.d.)

Zo ja, welke is/zijn dat?

Bijzonderheden 1 N.



# NVM vragenlijst

Is er bezwaar gemaakt tegen de waardebeschikking WOZ? Nee

Zo ja, toelichting:

Bijzonderheden 1 O.

Zijn er door de overheid of nutsbedrijven verbeteringen of herstellingen voorgeschreven of aangekondigd die nog niet naar behoren zijn uitgevoerd? Nee

Zo ja, welke?

Bijzonderheden 1 P.

Zijn er in het verleden subsidies of premies verstrekt die bij verkoop van de woning voor een deel kunnen worden teruggevorderd? Nee

Zo ja, welke?

Bijzonderheden 1 Q.

Is de woning onbewoonbaar verklaard of in het verleden ooit onbewoonbaar verklaard geweest? Nee

Zo ja, waarom?

Bijzonderheden 1 R.

Is er bij verkoop sprake van een omzetbelastingheffing? Nee  
(Bijvoorbeeld omdat het een voormalig bedrijfsonroerendgoed is, of een woning met praktijkgedeelte, of omdat u pas ingrijpend verbouwd hebt.)

Zo ja, waarom?

Bijzonderheden 1 S.

Hoe gebruikt u de woning nu? (Bijvoorbeeld woning, praktijk, winkel, opslag)

Is dat gebruik volgens de gemeente toegestaan? Ja

# NVM vragenlijst

Zo nee, heeft de gemeente dit strijdige gebruik wel eens bij u aangekaart?

Hoe heeft de gemeente dit strijdige gebruik bij u aangekaart?

## Gevels 2 A.

Is er sprake (geweest) van vochtdoorslag of aanhoudend vochtige plekken op de gevels? Nee

Zo ja, waar?

## Gevels 2 B.

Zijn er (gerepareerde) scheuren/ beschadigingen in/aan de gevels aanwezig? Nee

Zo ja, waar?

## Gevels 2 C.

Zijn de gevels tijdens de bouw geïsoleerd? Ja

Zo nee, zijn de gevels daarna (deels) geïsoleerd?

Zo ja, wanneer heeft de isolatie van de gevels plaatsgevonden en met welk isolatiemateriaal?

Heeft u een certificaat of bewijs van het na-isoleren? Nee

Is er sprake van volledige isolatie? Ja

Zo nee, welke delen van de gevels zijn er niet geïsoleerd?

## Gevels 2 D.

Zijn de gevels ooit gereinigd? Ja

Zo ja, volgens welke methode en wanneer? Hogedruk spuit, en opnieuw gevoegd, ca 2017

## Dak(en) 3 A.

Hoe oud zijn de daken ongeveer? Platte daken: 15 jaar

Overige daken: dakpannen zijn circa 46 jaar



# NVM vragenlijst

## Dak(en) 3 B.

Heeft u last van daklekkages (gehad)? Nee

Zo ja, waar?

## Dak(en) 3 C.

Zijn er in het verleden gebreken geconstateerd aan de dakconstructie zoals scheve, doorbuigende, krakende, beschadigde en/of aangetaste dakdelen? Nee

Zo ja, waar?

## Dak(en) 3 D.

Heeft u het dak al eens (gedeeltelijk) laten vernieuwen c.q. laten repareren? Nee

Zo ja, welk (gedeelte van het) dak en waarom?

## Dak(en) 3 E.

Is het dak tijdens de bouw geïsoleerd? Platte daken: Ja

Overige daken: Ja

Zo nee, is het dak daarna geïsoleerd? Platte daken:

Overige daken:

Zo ja, wanneer heeft de isolatie plaatsgevonden en met welk isolatiemateriaal?

Heeft u een certificaat of bewijs van het na-isoleren? Nee

Is er sprake van volledige isolatie? Platte daken: Ja

Overige daken: Ja

Zo nee, welke delen zijn er niet geïsoleerd?

## Dak(en) 3 F.

Zijn de regenwaterafvoeren lek of verstopt? Nee

Zo ja, toelichting:

# NVM vragenlijst

## Dak(en) 3 G.

Zijn de dakgoten lek of verstopt? Nee

Zo ja, toelichting:

## Kozijnen, ramen en deuren 4 A.

Van welk materiaal zijn de buitenkozijnen gemaakt? Kunststof  
(bijvoorbeeld hout, kunststof of aluminium of een andersoortig materiaal)

## Kozijnen, ramen en deuren 4 B.

Wanneer zijn de buitenkozijnen, ramen en deuren voor het laatst geschilderd?

Is dit gebeurd door een erkend schildersbedrijf?

Zo ja, door wie?

## Kozijnen, ramen en deuren 4 C.

Functioneren alle scharnieren en sloten? Ja

Zo nee, toelichting:

## Kozijnen, ramen en deuren 4 D.

Zijn voor alle afsluitbare deuren, ramen etc. sleutels aanwezig? Ja

Zo nee, voor welke deuren, ramen etc. niet?

## Kozijnen, ramen en deuren 4 E.

Is er sprake van isolerende beglazing? Ja

Zo ja, welk type glas? HR++  
(bijvoorbeeld HR, HR+, HR++ of HR+++  
zie de glassponning waarin doorgaans staat vermeld welke type glas er is geplaatst)

Is er sprake van isolerende beglazing in de gehele woning? Ja

Zo nee, welke ramen zijn niet geïsoleerd?



# NVM vragenlijst

## Kozijnen, ramen en deuren 4 F.

Is er bij de isolerende beglazing sprake van condensvorming tussen het glas?  
(Denk aan lekkende ruiten.)

Nee

Zo ja, waar?

## Vloeren, plafonds en wanden 5 A.

Is er sprake (geweest) van vochtdoorslag of optrekkend vocht op de vloeren, plafonds en/of wanden?

Nee

Zo ja, waar?

## Vloeren, plafonds en wanden 5 B.

Is er sprake (geweest) van schimmelvorming op de vloeren, plafonds en/of wanden?

Nee

Zo ja, waar?

## Vloeren, plafonds en wanden 5 C.

Zijn er (gerepareerde) of (verborgen) scheuren en/of beschadigingen in/aan vloeren, plafonds en/of wanden aanwezig?

Ja

Zo ja, waar? 1 scheur in plafond keuken/woonkamer

## Vloeren, plafonds en wanden 5 D.

Hebben zich in het verleden problemen voorgedaan met de afwerkingen?  
(Bijvoorbeeld loszittend tegelwerk, loslatend behang of spuitwerk, holklinkend of loszittend stucwerk, etc.)

Nee

Zo ja, waar?

## Vloeren, plafonds en wanden 5 E.

Is er sprake (geweest) van gebreken aan de vloerconstructie, zoals scheve, doorbuigende, krakende, beschadigde en/of aangetaste vloerdelen?

Nee

# NVM vragenlijst

Zo ja, waar?

## Vloeren, plafonds en wanden 5 F.

Is er sprake van vloerisolatie?	Ja
Zo ja, wanneer heeft de isolatie van de vloer plaatsgevonden en met welk isolatiemateriaal?	Deels, in aanbouw tussen de schuur en huis, isolatie platen (piepschuim) erbovenop vloer verwarming (1 groep)
Heeft u een certificaat of bewijs van het na-isoleren?	Nee
Is er sprake van volledige isolatie?	Nee
Zo nee, welke delen zijn er niet geïsoleerd?	woonkamer/ keuken en de hal is niet geïsoleerd

## Fundering, kruipruimte en kelder 6 A.

Is er sprake (geweest) van gebreken aan de fundering?

Nee

Zo ja, waar?

## Fundering, kruipruimte en kelder 6 B.

Is de kruipruimte toegankelijk?	Ja
Is de kruipruimte droog?	Nee
Zo nee of meestal, toelichting:	het huis staat op een dijk, er is altijd water onder de woning. (voorzien van dompelpomp (voor in het natte seizoen)

## Fundering, kruipruimte en kelder 6 C.

Is er sprake van vochtdoorslag door de kelderwand?

Zo ja of soms, toelichting:

## Fundering, kruipruimte en kelder 6 D.

Is de grondwaterstand in de afgelopen jaren waarneembaar gewijzigd of is er sprake van wateroverlast geweest?

Nee

Zo ja, heeft dit tot problemen geleid in de vorm van water in de kruipruimte c.q. kelder?

Nee

Zo nee, tot wat voor andere problemen heeft dit geleid?

# NVM vragenlijst

## Installaties 7 A.

Wat voor warmte-installatie(s) is/zijn er aanwezig in de woning?  
(bijvoorbeeld cv-installatie, WTW-systeem, WKO-systeem, (hybride) warmtepomp, airconditioning, zonneboiler, elektrische boiler, pelletkachel dan wel een andere installatie)

CV en Airco die kan verwarmen (Merk: Daikin)

Is/zijn de installatie(s) eigendom? Ja

Zo nee, toelichting:  
(bijvoorbeeld de installatie(s) is/ zijn gehuurd of geleased. Tevens huur-/leaseprijs vermelden)

Merk van de installatie(s): Remeha CV ketel en Airco van Daikin

Type(nummer) van de installatie(s):  
CV: Remeha Avanta 28C  
Airco: Daikin FTXM + 2MXM

Installatiedatum van de installatie(s):  
Airco: 2021  
CV: 2007

Op welke datum is/zijn deze installatie(s) voor het laatst onderhouden?

Is het onderhoud uitgevoerd door een erkend bedrijf?

Zo ja, door wie?

## Installaties 7 B.

Zijn er de afgelopen tijd zaken opgevallen ten aanzien van de installatie(s)?  
(bijvoorbeeld de cv-installatie moet meer dan 1 keer per jaar bijgevuld worden of de installatie functioneert niet goed)

Zo ja, wat is u opgevallen?

## Installaties 7 C.

Zijn er radiatoren die niet warm worden? Nee

Zo ja, welke?

## Installaties 7 D.

Zijn er radiatoren of (water)leidingen die lekken? Nee



# NVM vragenlijst

Zo ja, waar en welke?

## Installaties 7 E.

Zijn er radiatoren of (water)leidingen die ooit zijn bevroren? Nee

Zo ja, waar?

## Installaties 7 F.

Heeft u vloerverwarming in de woning? Ja

Zo ja, betreft dit elektrische vloerverwarming, vloerverwarming met warm water of anders? Nee  
Elektrisch:

warm water: Ja

overig, namelijk in de hal tussen de schuur en woning is 1 groep vloerverwarming

Waar bevindt zich de elektrische vloerverwarming?

Waar bevindt zich de vloerverwarming met warm water? de hal tussen woning en schuur

Waar bevindt zich de overige vloerverwarming?

## Installaties 7 G.

Zijn er vertrekken die niet (goed) warm worden? Nee

Zo ja, welke?

## Installaties 7 H.

Heeft de woning zonnepanelen die uw eigendom zijn? Ja

Heeft de woning zonnepanelen die worden gehuurd of geleased? Nee

Kan het huurcontract/ leasecontract worden overgenomen door koper? Zo ja, dan overnamecontract opvragen.

Hoeveel zonnepanelen zijn er aanwezig? 10  
Aantal:

# NVM vragenlijst

Zo ja, blijven de zonnepanelen achter?	Ja
Wat is de capaciteit van één zonnepaneel? (De capaciteit van zonnepanelen wordt uitgedrukt in Wattpiek (Wp). Bijvoorbeeld één zonnepaneel levert 390 Wp.	300WP
Functioneren alle zonnepanelen?	Ja
Wat is het merk/ type van de zonnepanelen?	Denim EU 300Watt all black
Maakt u gebruik van een app om de opbrengst van de zonnepanelen te bekijken?	Ja
Zo ja, welke?	My Solar Edge
In welk jaar zijn de zonnepanelen geplaatst en door wie? Jaar:	2018
Installateur:	RZ installaties
Is de btw over het aankoopbedrag teruggevraagd van de belastingdienst?	Ja
Hoeveel stroom heeft u het afgelopen jaar opgewekt? Jaar:	2023
Aantal kWh:	2560 KW
Hoe lang zit er nog fabrieksgarantie op de zonnepanelen?	nvt
Zijn de zonnepanelen aangeschaft met subsidie?	Ja
Zo ja, moet de subsidie worden terugbetaald?	Nee
Zo ja, welk bedrag moet worden terugbetaald?	

## Installaties 7 I.

In welk jaar zijn voor het laatst de aanwezige schoorsteenkanalen/rookgasafvoeren geveegd/gereinigd?

## Installaties 7 J.

Wanneer heeft u de aanwezige schoorsteenkanalen voor het laatst gebruikt?

Is de trek van aanwezige schoorsteenkanalen goed?

## Installaties 7 K.

# NVM vragenlijst

Zijn er onderdelen van de elektrische installatie vernieuwd? (onder de elektrische installatie wordt verstaan alle elektra leidingen/schakelaars stopcontacten, meterkast e.d.)

Ja

Zo ja, wanneer en welke onderdelen?

Nieuwe groepenkast in circa: 2012

Zijn er gebreken aan de elektrische installatie?

Nee

Zo ja, welke?

## Installaties 7 L.

Is er een laadpaal aanwezig voor een elektrische auto?

Nee

Zo ja, waar bevindt deze zich?

Blijft deze achter?

## Installaties 7 M.

Is er mechanische ventilatie of een soortgelijk systeem aanwezig?

Nee

Zo ja, functioneert dit systeem naar behoren?

Zo nee, toelichting:

Wanneer is dit systeem voor het laatst onderhouden?

Hoe oud is dit systeem ongeveer?

## Installaties 7 N.

Is er een domoticsysteem of een soortgelijk systeem aanwezig? (Een domoticsysteem bedient de verwarming, verlichting, verwarming, audio, ventilatie e.d. automatisch)

Zo ja, functioneert dit systeem naar behoren?

Zo nee, toelichting:

Hoe oud is dit systeem ongeveer?

## Installaties 7 O.

Zijn er rookmelders op iedere verdieping aanwezig?

Nee

Zo ja, hoe oud zijn de rookmelders ongeveer?

1 x op 1e verdieping, circa 3 jaar oud



# NVM vragenlijst

## Sanitair, riolering en keuken 8 A.

Zijn er beschadigingen aan wastafels, douche, bad, toiletten, gootstenen en kranen? Nee

Zo ja, welke?

## Sanitair, riolering en keuken 8 B.

Hoe oud is de badkamer ongeveer? 2021

## Sanitair, riolering en keuken 8 C.

Lopen de afvoeren van wastafels, douche, bad, toiletten, gootstenen en kranen goed door? Ja

Zo nee, welke niet?

## Sanitair, riolering en keuken 8 D.

Is de woning aangesloten op het gemeentelijke riool? Ja

## Sanitair, riolering en keuken 8 E.

Zijn er gebreken (geweest) aan de riolering, zoals breuken, stankoverlast, lekkages, etc.? Ja

Zo ja, welke?

## Sanitair, riolering en keuken 8 F.

Is er een andere voorziening, zoals een septictank, beerput of dergelijk aanwezig? Nee

Zo ja, wat is er aanwezig en hoe dient dit te worden onderhouden?

## Sanitair, riolering en keuken 8 G.

Van welk jaar dateert de keukenopstelling ongeveer? 2012

## Sanitair, riolering en keuken 8 H.

# NVM vragenlijst

Van welk jaar dateert de inbouwapparatuur ongeveer?	2012 Gaskookplaat ca 2023 (Boretti) Vaatwasser ca. 2020 Combi oven: 2020
Functioneert alle inbouwapparatuur?	Ja
Zo nee, welk inbouwapparaat functioneert niet?	
Sanitair, riolering en keuken 8 I.	
Heeft u een kokend water kraan? (bijvoorbeeld een Quooker kraan of een soortgelijke kraan)	Nee
Zo ja, functioneert deze kraan naar behoren en hoe oud is deze kraan ongeveer?	
Diversen 9 A.	
Wat is het bouwjaar van de woning?	1978
Diversen 9 B.	
Zijn er asbesthoudende materialen in/op de woning/ bijgebouw(en) aanwezig? (bijvoorbeeld asbest zeil, een asbestplaat die onder en/of achter de CV ketel is geplaatst, asbesthoudend isolatiemateriaal om de verwarmingsbuis, asbesthoudend koord bij oude cv-ketels/gaskachels, asbestgolfplaten e.d.)	Niet bekend
Zo ja, welke en waar?	
Diversen 9 C.	
Blijft er in de woning zeil achter, al dan niet vastgelijmd, dat is aangeschaft tussen 1955 en 1982?	Nee
Diversen 9 D.	
Is er sprake van loden leidingen in de woning?	Nee
Zo ja, waar?	

# NVM vragenlijst

## Diversen 9 E.

Is er een Japanse duizendknoop aanwezig in de tuin? (Een Japanse duizendknoop is een exotische plant, welke moeilijk te verwijderen is. De sterke wortelstokken en stengels van de Japanse duizendknoop zijn in staat om schade te veroorzaken aan gebouwen, leidingen en wegen)	Nee
--	-----

## Diversen 9 F.

Is er in puin/asbest afval in de grond/tuin aanwezig?	Nee
---	-----

## Diversen 9 G.

Heeft u elders lekkages gehad? (dus los van het dak/ sanitair/ riolering)	Nee
---	-----

## Diversen 9 H.

Is de grond verontreinigd?	Nee
Zo ja, is er een onderzoeksrapport?	Nee
Zo ja, heeft de gemeente/provincie een onderzoeks- of saneringsbevel opgelegd?	Nee

## Diversen 9 I.

Is er een olietank aanwezig of aanwezig geweest?	Nee
Zo ja, is deze gesaneerd/verwijderd?	Nee
Als deze is gesaneerd, waar is de olietank op het perceel gesitueerd?	
Is er een Kiwa-certificaat aanwezig?	Nee

## Diversen 9 J.

Is er sprake van overlast door ongedierte in of (rond)om de woning? (Denk aan muizen, ratten, kakkerlakken, etc.)	Nee
Zo ja, waar?	



# NVM vragenlijst

## Diversen 9 K.

Is de woning aangetast door houtworm, boktor, ander ongedierte of zwam? Nee

Zo ja, waar?

Zo ja, is deze aantasting al eens behandeld? N.v.t

Zo ja, wanneer?

Zo ja, door welk bedrijf?

## Diversen 9 L.

Is er sprake van chlorideschade (betonrot)? Niet bekend  
(Betonrot komt vooral voor in kruipruimtes van woningen gebouwd tussen 1965 en 1981 die voorzien zijn van betonnen vloerelementen van het merk Kwaaitaal of Manta. Ook andere beton- elementen - bijvoorbeeld balkons - kunnen aangetast zijn)

Zo ja, waar?

## Diversen 9 M.

Hebben er verbouwingen en/of aanbouwen plaatsgevonden in en/of om de woning? Ja

Zo ja, welke ver-/aankouwingen? tussen schuur en huis samengebouwd, circa: 2012  
Schuur volledig geïsoleerd en dmv van een schuifdeur via de woonruimte te bereiken

Zo ja, in welk jaartal? 2012

Zo ja, door welk bedrijf zijn deze uitgevoerd? fa van der Luit

## Diversen 9 N.

Zijn er verbouwingen of uitbreidingen uitgevoerd zonder omgevingsvergunning (voorheen bouwvergunning)? Nee

Zo ja, welke?

## Diversen 9 O.

Is er sprake van glasvezel internet? Ja

# NVM vragenlijst

## Diversen 9 P.

Bent u in het bezit van een definitief energieprestatiecertificaat/energielabel? Nee

Zo ja, welke label?

## Vaste lasten 10 A.

Hoeveel betaalde u voor de laatste aanslag onroerendezaakbelasting? 1029

Belastingjaar? 2024

## Vaste lasten 10 B.

Wat is de WOZ-waarde? 394000

Peiljaar? 2024

## Vaste lasten 10 C.

Hoeveel betaalde u voor de laatste aanslag waterschapslasten? 600

Belastingjaar? 2024

## Vaste lasten 10 D.

Hoeveel betaalde u voor de laatste aanslag gemeentelijke belastingen? (zoals rioolheffing en afvalstoffenheffing e.d.) 640

Belastingjaar? 2024

## Vaste lasten 10 E.

Welke voorschotbedragen betaalt u maandelijks aan de nutsbedrijven? Gas: 60

Elektra: 100

Water: 250

Stadsverwarming:

Anders:

Te weten:

Wat is uw jaarverbruik voor gas/ elektriciteit en water? Gas (m<sup>3</sup>): 396

# NVM vragenlijst

Elektriciteit hoog (kWh):	2800
Elektriciteit laag (kWh):	2400
Elektriciteit totaal (kWh):	5200
Water (m3):	160
Stadsverwarming (GJ):	
Anders:	
Met hoeveel bewoners bewoonde u de woning? Aantal:	2
Vaste lasten 10 F.	
Zijn er lease- en/of huurkoopcontracten? (Bijvoorbeeld keuken, kozijnen, cv-ketel, etc.)	Nee
Zo ja, welke?	
Zijn deze contracten overdraagbaar op de koper? Let op! Veel lease- en huurkoopcontracten zijn niet langer overdraagbaar op een koper. Neem hiervoor contact op met de betreffende leverancier.	
Hoe lang lopen de contracten nog en wat is de eventuele afkoopsom? Afkoopsom:	
Duur:	
Vaste lasten 10 G.	
Als er sprake is van erfpacht of opstalrecht hoe hoog is dan de canon per jaar?	
Heeft u alle canons betaald?	N.v.t
Is de canon afgekocht?	N.v.t
Zo ja, tot wanneer?	
Vaste lasten 10 H.	
Heeft u alle gemeentelijke belastingen die u verschuldigd bent al betaald?	Ja
Zijn er variabele bedragen voor gemeenschappelijke poorten, inritten of terreinen?	Nee



# NVM vragenlijst

Zo ja, hoe hoog en waarvoor?

Vaste lasten 10 I.

Heeft u, om in de straat te parkeren, een parkeervergunning nodig? Nee

Hoeveel parkeervergunningen kunnen er maximaal worden aangevraagd?

Wat zijn de kosten voor deze parkeervergunning(en) per jaar?

Garanties 11 A.

Zijn er lopende onderhoudscontracten en/of garantieregelingen overdraagbaar aan de koper? Nee  
(Zoals dakbedekking, cv-installatie, dubbele beglazing, etc.)

Zo ja, welke?

Nadere informatie 12 A.

Overige zaken(Overige zaken die de koper naar uw mening moet weten)

# Dit is mijn droomhuis!

## Hoe ga ik te werk?

### Bezichtigen

De allereerste stap. Tijdens deze persoonlijke afspraak, die ongeveer 15 tot 30 minuten in beslag neemt (afhankelijk van de grootte van de woning), laat de makelaar je het hele huis zien. Zo kun je ieder aspect van de woning uitgebreid bekijken en al je vragen stellen. Een bezichtiging inplannen kan telefonisch via 071-3310453 of door een e-mail te sturen naar [info@rietbroekmakelaardij](mailto:info@rietbroekmakelaardij).

Ook is het mogelijk om huizen te bezichtigen tijdens een zogenaemde 'open dag'. Zo'n inloopmoment wordt ruim van tevoren aangekondigd via onze website of social media. Tijdens deze dagen hoef je geen afspraak te maken, maar kun je zo binnenlopen.

### Bod uitbrengen

Ben je na het bezichtigen van een woning overtuigd en wil je een bod uitbrengen? Dit kan telefonisch of per mail. Mochten er meerdere biedingen op de woning uitgebracht worden, dan is het aan de verkoper om te bepalen met wie er verder onderhandeld gaat worden. Het kan dus voorkomen dat de verkoper niet op je bod ingaat.

### Voorbehoud van financiering

Wanneer jouw bod door de verkopende partij geaccepteerd wordt, gaat het voorbehoud van financiering in. Hierbij geef je aan de woning te kopen mits er een financiering bij een hypotheekverstrekking instelling verkregen wordt. Dit voorbehoud geldt variërend van 6 tot 8 weken.

### Tekenen koopakte

Nadat er overeenstemming is bereikt over de koopsom en de voorwaarden, wordt de koopakte getekend. Dit gebeurt doorgaans bij ons op de Wilgenstraat. Hierbij zijn de kopers én verkopers aanwezig. De koopakte wordt uitgebreid doorgenomen en vervolgens worden de handtekeningen gezet.

### Rechtsgeldige koopovereenkomst

Een mondelinge overeenstemming tussen de particuliere verkoper en de particuliere koper is niet rechtsgeldig. Met andere woorden: er is dan geen koop. Er is pas sprake van een rechtsgeldige koop als de particuliere verkoper en de particuliere koper de koopovereenkomst hebben ondertekend. Dit vloeit voort uit artikel 7:2 Burgerlijk Wetboek. Een bevestiging van de mondelinge overeenstemming per e-mail of een toegestuurd concept van de koopovereenkomst wordt overigens niet gezien als een 'ondertekende koopovereenkomst'.

### Bouwkundige keuring

De volgende stap is de bouwkundige keuring. Deze keuring gebeurt binnen 2 á 3 weken na het tekenen van de koopakte, samen met een bouwkundig inspecteur. Hierbij wordt duidelijk welke gebreken de woning op het moment heeft en of en hoeveel onderhoud er nodig is. Dit is voor jou als koper handig om in kaart te brengen wat je kwijt bent aan het herstellen van achterstallig onderhoud.

### Inspectie en overdracht

Tijdens de inspectie gaan de makelaar, de koper en de verkoper samen door de woning om te controleren of de woning wordt opgeleverd als afgesproken. De eerder opgestelde lijst van zaken wordt bekeken en er wordt nagegaan of alle roerende goederen die bij de koop inbegrepen zijn nog naar behoren functioneren. Deze inspectie zorgt ervoor dat verrassingen na de overdracht worden voorkomen. Aansluitend gaan de kopers en verkopers naar het notariaat om de woning over te dragen.

# Bekijk deze woning online!

[www.rietbroekmakelaardij.nl](http://www.rietbroekmakelaardij.nl)



Achterweg 22, Nieuwe Wetering



Scan deze code en  
bekijk de woning  
op je mobiel!



# Interesse?

Deze informatie is door ons met grote zorgvuldigheid samengesteld. Onzerzijds wordt echter geen enkele aansprakelijkheid aanvaard voor enige onvolledigheid, onjuistheid of anderszins, dan wel de gevolgen daarvan. Alle opgegeven maten en oppervlakten zijn indicatief.



**Rietbroek**  
makelaardij

Wilgenstraat 42  
2371 XJ Roelofarendsveen

071-3310453  
info@rietbroekmakelaardij.nl  
www.rietbroekmakelaardij.nl